

# **BUKU PANDUAN**

## **BEST WEB**

Versi 1.3.1

Tanggal : 30 April 2024

# DAFTAR ISI

<b>1. Panduan Spesifikasi <i>Minimum Requirement</i> Aplikasi</b>	<b>7</b>
<b>1.1. Spesifikasi <i>Device</i></b>	<b>7</b>
Gambar 1.1. <i>Device Support</i>	7
<b>1.2. Spesifikasi <i>Browser</i></b>	<b>7</b>
Gambar 1.2. <i>Browser support</i>	7
<b>2. Panduan <i>Login</i></b>	<b>8</b>
Gambar 2.1. <i>Form Login</i>	8
<b>2.1. <i>Login</i></b>	<b>8</b>
Gambar 2.2. <i>Disclaimer</i>	9
<i>Gambar 2.3. Change Password</i>	9
<b>2.2. <i>Lupa/ Forgot Password</i></b>	<b>10</b>
Gambar 2.4. <i>Forgot Password pada Form Login</i>	10
<b>3. Layar Utama</b>	<b>11</b>
Gambar 3.1. Halaman Utama/ <i>Homepage</i>	11
<b>3.1. <i>Menu Bar</i></b>	<b>12</b>
Gambar 3.2. <i>Menu Bar</i>	12
<b>3.2. <i>Stock Trending</i></b>	<b>12</b>
Gambar 3.3. <i>Stock Trending</i>	12
<b>3.3. <i>IHSG</i></b>	<b>12</b>
Gambar 3.4. <i>IHSG</i>	12
<b>3.4. <i>My Watchlist</i></b>	<b>13</b>
Gambar 3.5. <i>My Watchlist</i>	13
<b>3.5. <i>Stock Info</i></b>	<b>13</b>
Gambar 3.6. <i>Stock Info</i>	13
<b>3.6. <i>Order Book</i></b>	<b>14</b>
	2

	Gambar 3.7. <i>Order Book</i>	14
<b>4.</b>	<b><i>Search Bar</i></b>	14
	Gambar 4.1 <i>Search Bar</i>	14
<b>5.</b>	<b><i>Watchlist</i></b>	15
	Gambar 5.1 <i>Edit Watchlist</i>	15
<b>5.1.</b>	<b>Penambahan daftar kode saham pada <i>Watchlist</i></b>	16
	Gambar 5.2 <i>Add Stock</i>	16
	Gambar 5.3 <i>Search by Index/ Sector</i>	17
	Gambar 5.4 Hasil <i>Search by Index</i>	17
	Gambar 5.5 <i>Button Add</i>	18
	Gambar 5.6 <i>Success Add to Watchlist</i>	18
<b>5.2.</b>	<b><i>Sort Watchlist</i></b>	18
	Gambar 5.7 <i>Sort Watchlist</i>	19
<b>5.3.</b>	<b><i>Edit Watchlist</i></b>	19
	Gambar 5.8 <i>Edit Watchlist</i>	19
<b>6.</b>	<b>Portofolio</b>	20
	Gambar 6.1 <i>Client Portfolio</i>	20
	Gambar 6.2 <i>Client Portfolio – Posisi saham</i>	21
<b>7.</b>	<b>Index</b>	24
	Gambar 7.1 <i>Index</i>	24
<b>7.1</b>	<b><i>Chart Index</i></b>	24
	Gambar 7.2 <i>Chart Index</i>	25
<b>7.2</b>	<b><i>Index Summary</i></b>	25
	Gambar 7.3 <i>Index Summary</i>	25

<b>7.3</b>	<b><i>Global Currency</i></b>	<b>26</b>
	<i>Gambar 7.4 Global Currency</i>	26
<b>7.4</b>	<b><i>Global Commodities</i></b>	<b>26</b>
	<i>Gambar 7.5 Global Commodities</i>	27
<b>7.5</b>	<b><i>World Index</i></b>	<b>27</b>
	<i>Gambar 7.6 World Index</i>	27
<b>8.</b>	<b><i>My Order</i></b>	<b>27</b>
<b>8.1</b>	<b><i>Order List</i></b>	<b>27</b>
	<i>Gambar 8.1 Order List</i>	28
<b>8.2</b>	<b><i>GTC Order List</i></b>	<b>28</b>
	<i>Gambar 8.2 GTC Order List</i>	29
<b>8.3</b>	<b><i>Trade List</i></b>	<b>35</b>
	<i>Gambar 8.3 GTC Trade List</i>	35
<b>9.</b>	<b><i>Top Gainer</i></b>	<b>36</b>
	<i>Gambar 9.1 Top Gainer</i>	36
<b>10.</b>	<b><i>News</i></b>	<b>37</b>
	<i>Gambar 10.1 News</i>	37
<b>11.</b>	<b><i>Account</i></b>	<b>37</b>
<b>11.1</b>	<b><i>Setting</i></b>	<b>37</b>
	<i>Gambar 11.1 Account – Setting – Profile</i>	38
	<i>Gambar 11.1.1 Account – Setting</i>	38
<b>11.2</b>	<b><i>Announcement</i></b>	<b>38</b>
	<i>Gambar 11.2 Account - Announcement</i>	39
<b>11.3</b>	<b><i>Withdrawal</i></b>	<b>39</b>
	<i>Gambar 11.3 Account – Withdrawal</i>	39
<b>11.4</b>	<b><i>Disclaimer</i></b>	<b>39</b>

<b>12. Stock Info</b>	<b>40</b>
Gambar 12.1 <i>Stock Info - Chart</i>	40
Gambar 12.2 <i>Stock Info - Page</i>	40
Gambar 12.3 <i>Stock Info - Notasi Khusus</i>	41
<b>12.1 Stock Info - Trade</b>	<b>41</b>
Gambar 12.4 <i>Stock Info - Trade</i>	42
<b>12.2 Stock Info - Order</b>	<b>42</b>
Gambar 12.5 <i>Stock Info - Order</i>	42
<b>12.3 Stock Info – Daily History</b>	<b>42</b>
Gambar 12.6 <i>Stock Info - Order</i>	42
<b>12.4 Stock Info – Broker</b>	<b>43</b>
Gambar 12.7 <i>Stock Info - Broker</i>	43
<b>12.5 Stock Info – Foreign</b>	<b>43</b>
Gambar 12.8 <i>Stock Info - Foreign</i>	43
<b>12.6 Stock Info – Financial</b>	<b>44</b>
Gambar 12.9 <i>Stock Info - Financial</i>	44
<b>12.7 Stock Info – Stock Pick</b>	<b>44</b>
Gambar 12.10 <i>Stock Info – Stock Pick</i>	44
<b>13. Buy/Sell Order, Amend, Withdraw</b>	<b>45</b>
Gambar 13.1 <i>Buy – My Watchlist</i>	45
Gambar 13.2 <i>Buy – Stock Info</i>	45
<b>13.3. Form Order Buy/ Sell</b>	<b>46</b>
Gambar 13.3 <i>Form Buy</i>	47
Gambar 13.3 <i>Form Sell</i>	47
Gambar 13.4 <i>GTC – Form Order</i>	48
<b>13.4. Form Booking Order</b>	<b>48</b>

Gambar 13.4.1 Homepage to Order	49
<b>13.5 Amend</b>	<b>51</b>
Gambar 13.8.1 <i>Amend Order</i>	51
Gambar 13.8.2 <i>Detail Amend Order</i>	51
Gambar 13.8.3 Hasil <i>Amend Order</i>	52
<b>13.6 Withdraw</b>	<b>52</b>
Gambar 13.9.1 <i>Withdraw Order</i>	53
<b>14. Reports</b>	<b>53</b>
<b>15. e-IPO</b>	<b>56</b>

# 1. Panduan Spesifikasi *Minimum Requirement* Aplikasi

## 1.1. Spesifikasi *Device*

*Device* berupa *Personal Computer, Laptop, Mobile Phone, Tablet*, yang memiliki Aplikasi *Browser* dapat digunakan untuk membuka BEST Web



Gambar 1.1. *Device Support*

## 1.2. Spesifikasi *Browser*

BEST Web dapat dibuka pada *browser* berikut :

- *Chrome*
- *Mozilla*
- *Microsoft edge*
- *Safari (Macbook & iPhone)*
- *Internet (Mobile Android)*



Gambar 1.2. *Browser support*

## 2. Panduan *Login*

Nasabah dapat *login* dengan memasukkan *Login ID* dan *Password* yang sudah dimiliki oleh Nasabah yang sudah terdaftar, dimana *Login ID* dan *Password* berfungsi agar Nasabah dapat mengakses fitur-fitur yang disediakan dalam Aplikasi BEST Web.

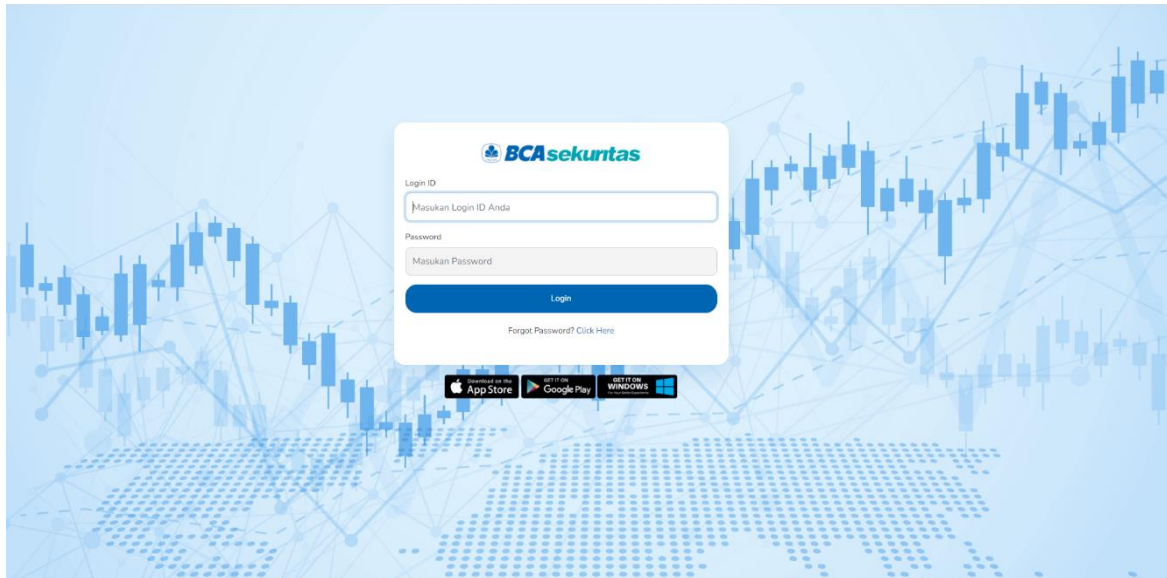

Gambar 2.1. *Form Login*

### 2.1. *Login*

Setelah Nasabah mengakses link <https://mobileweb.bcasekuritas.co.id>, maka Nasabah akan diminta untuk memasukkan *Login ID* berupa Kode Nasabah dan *Password*. Setelah itu klik *Login* dan akan muncul halaman pernyataan/ *disclaimer* dari BCA Sekuritas yang harus diketahui Nasabah. Selanjutnya klik “OK” pada bagian bawah halaman dan Nasabah dapat memulai transaksi di BEST WEB.



1. Setiap keputusan investasi yang dibuat setelah membaca atau mendengar informasi yang diberikan kepada Nasabah oleh BCAS, baik melalui website, Aplikasi Online Trading, maupun dari karyawan adalah sepenuhnya keputusan individu dari Nasabah, karena itu, segala resiko dan akibat dari keputusan investasi tersebut menjadi tanggung jawab Nasabah.
2. Setiap Nasabah dengan ini membebaskan BCAS dari segala bentuk tanggung jawab atas kerugian maupun potensi kerugian yang terjadi, baik secara langsung maupun tidak langsung dari penggunaan Fasilitas Online Trading oleh Nasabah, yang diakibatkan oleh segala bentuk gangguan jaringan, hilangnya data, penundaan pengoperasian sistem Fasilitas Online Trading, virus komputer, kerusakan jaringan komunikasi, pencurian atau pengrusakan data, perubahan atau penggunaan informasi Nasabah oleh pihak lain yang tidak berwenang dan gangguan sistem lainnya yang menyebabkan Fasilitas Online Trading tidak dapat berfungsi sebagaimana mestinya.
3. Nasabah dengan ini menyatakan bertanggung jawab penuh dan akan menanggung segala biaya, termasuk namun tidak terbatas pada biaya penasihat hukum, klaim, kerusakan (termasuk namun tidak terbatas pada kerusakan apapun yang bersifat tidak langsung, kerusakan yang tidak disengaja atau kerusakan apapun yang bersifat khusus), kerugian (termasuk namun tidak terbatas pada kerugian transaksi atau hilangnya pendapatan) atau kewajiban lainnya karena ketidakmampuan Nasabah dalam menggunakan sistem komputer Nasabah maupun Fasilitas Online Trading, termasuk namun tidak terbatas pada, ketidakmampuan untuk membatalkan order, pembatasan akses atau gangguan sistem.
4. BCAS tidak bertanggung jawab terhadap segala akibat yang timbul terkait dengan penggunaan Fasilitas Online Trading ini, termasuk namun tidak terbatas pada kegagalan transmisi data, kerusakan data, tidak terkirimnya data baik sebagian maupun seluruhnya dan hal-hal lain yang terjadi diluar kendali BCAS sebagai penyedia Fasilitas Online Trading. Setiap Nasabah mengerti dan menyadari sepenuhnya akan risiko tersebut dan membebaskan BCAS dari segala kerugian yang sudah dan/atau mungkin timbul baik pada saat ataupun setelah dipergunakannya Fasilitas Online Trading.
5. Setiap Nasabah dan/atau Pengguna Fasilitas Online Trading memahami dan mengetahui akan kemungkinan terjadinya penundaan data dan pesanan Nasabah dan/atau Pengguna Fasilitas Online Trading melalui Automated Order. BCAS tidak bertanggung jawab atas semua klaim atas kerugian yang mungkin muncul sebagai akibat dari penundaan ini.

OK

Gambar 2.2. Disclaimer

Setelah Nasabah menyetujui *disclaimer*, maka bagi Nasabah baru akan diarahkan ke halaman *Change Password* agar Nasabah dapat segera melakukan perubahan atas *password* yang diberikan saat pembukaan rekening menjadi *password* baru yang dibuat oleh Nasabah terkait.

Gambar 2.3. Change Password

## 2.2. Lupa/ *Forgot Password*

Bagi Nasabah yang mengalami kendala dengan proses *Login*, Nasabah dapat secara mandiri mengelola akun untuk proses *Unblock Password/ PIN* atau *Reset Password/ PIN* melalui *Account Management* dengan terlebih dahulu pilih *Forgot Password*.

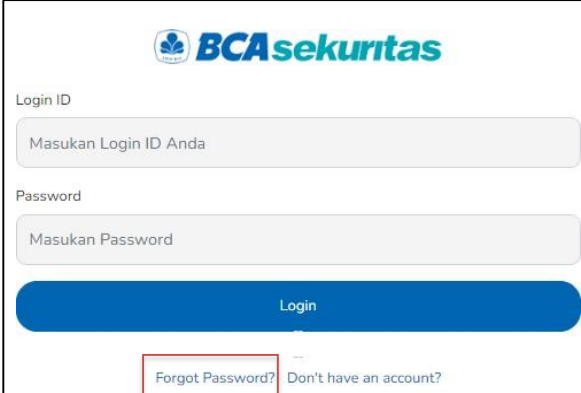

Gambar 2.4. *Forgot Password* pada *Form Login*

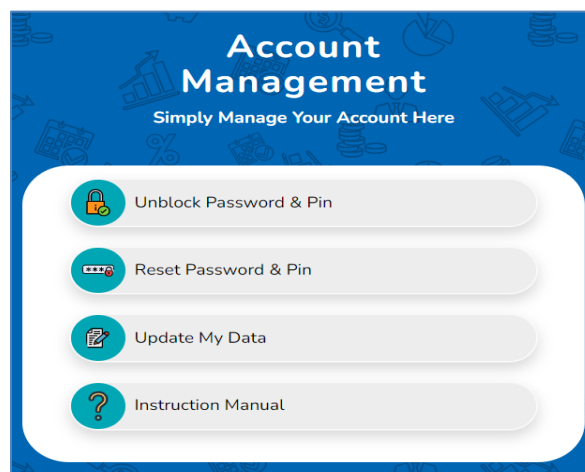

*Account Management Homepage*

Untuk detail panduan fitur pada *Account Management* dapat merujuk pada menu "Instruction Manual".

### 3. Layar Utama

Tampilan pada layar utama yang terdiri dari :

1. Menu Bar;
2. IHSG;
3. *Stock Trending*;
4. *My Watchlist*;
5. *Stock Info*;
6. *Order Book*;
7. *Portofolio, Order List, Trade List & GTC Order List*

The screenshot displays the BCA Sekuritas homepage with the following components:

- Menu Bar:** Search, Watchlist, Portfolio, Index, My Order, Top Gainer, IDX Watchlist, News, and user profile (DONNY KRISTANTO SETIADI).
- IHSG (2):** IHSG +7,047.48 (+1.15%)
- Stock Trending (3):**
  - BSBK +280 (+15.70%)
  - PBRX +140 (+2.18%)
  - BVIC +136 (+0.74%)
  - META +134 (+0.75%)
- My Watchlist (4):**
  - DRMA 630 (-10.00 (-1.56%)) BUY
  - META 134 (+1.00 (+0.75%)) BUY
  - ARKO 640 (-5.00 (-0.77%)) BUY
  - CPRO 59 (+1.00 (+1.72%)) BUY
  - BEST 137 (+3.00 (+2.23%)) BUY
- Stock Info (5):** BBCA 8,875 +75 (+0.85%) with a line chart showing price movement from 2018 to 2022. Key values: PREV 8800, OPEN 8900, HIGH 8925, LOW 8825.
- Order Book (6):**

Lot	Bid	Offer	Lot
4,202	8,850	8,875	19,438
9,571	8,825	8,900	36,362
10,907	8,800	8,925	13,416
8,460	8,775	8,950	25,612
13,272	8,750	8,975	17,554
6,798	8,725	9,000	61,519
21,394	8,700	9,025	10,246
10,917	8,675	9,050	14,700
5,297	8,650	9,075	3,208
- Portfolio Section:**
  - Buttons: Portfolio, Order List, Trade List, GTC
  - My Portfolio Summary:**
    - Unrealized: -371,317
    - Potensial Ratio %: 0.00
    - Total Avg Buying Value: 1,713,017
    - Total Net Asset: 1,357,076
    - Cash Available: 15,376
    - Open Buy: -909,748
    - Trade Due (2022-11-11): 0.00
    - Trade Due (2022-11-14): -909,747.99
    - Total Market Value: 1,341,700
    - Total Stock Valuation: 64,125
    - Buying Limit (100%): 134,627
    - Current Ratio %: 0.00
  - Order List Table:**

Code	Lot	Avg. Buy Price	Last Price	Avg. Buying Val	Market Val	Unrealized	%
ASRI	5	169.23	171	84,617	85,500	883	1.04
FITT	39	256.00	258	998,400	1,006,200	7,800	0.78
TELE	50	126.00	50	630,000	250,000	-380,000	-60.32
  - Order Button:** A blue button labeled "Order" is located at the bottom right of the portfolio section.

Gambar 3.1. Halaman Utama/ Homepage

### 3.1. Menu Bar

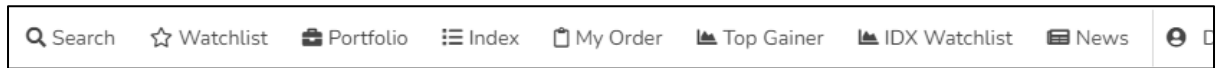

Gambar 3.2. Menu Bar

Pada *Menu Bar* terdapat beberapa menu pilihan, antara lain:

- Search*: Digunakan untuk nasabah melakukan pencarian saham dengan memasukkan nama saham yang ingin dicari, ketika saham yang dipilih di klik, maka layar akan mengarahkan ke halaman *Stock Info* dari saham tersebut.
- Watchlist*: Untuk nasabah masuk ke form *Watchlist* yang lebih detail
- Portofolio*: Untuk nasabah masuk ke form *Portfolio* lebih detail
- Index*: Untuk nasabah masuk ke form *Index IHSG* dengan tampilan yang lebih detail
- My Order*: Untuk nasabah mengecek *Order* saham yang telah dibeli/ dijual
- Top Gainer*: Untuk nasabah mengecek *Top Gainers* dan *Loser* pada hari terkait
- IDX Watchlist*: Untuk nasabah mengecek saham–saham yang sedang dalam pengawasan Bursa Efek Indonesia
- News*: Untuk nasabah mengetahui berita terkini tentang kondisi pasar saham maupun info terkait emiten

### 3.2. Stock Trending

*Stock Trending* akan menampilkan saham-saham yang mempunyai frekuensi transaksi tertinggi pada hari terkait.

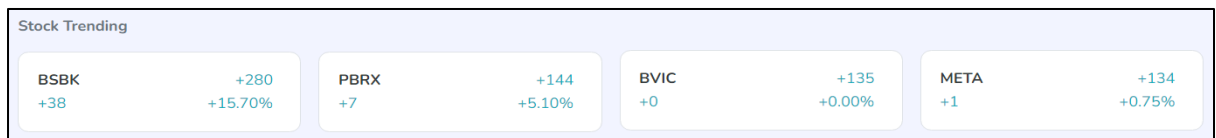

Gambar 3.3. Stock Trending

### 3.3. IHSG

Menampilkan informasi *Summary Index Saham Harga Gabungan (HSG)* pada hari terkait

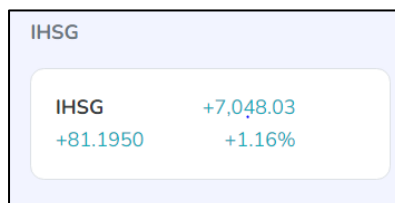

Gambar 3.4. IHSG

### 3.4. My Watchlist

Pada menu ini Nasabah dapat memilih beberapa saham yang ingin dipantau secara spesifik untuk dimasukkan pada *My Watchlist*.

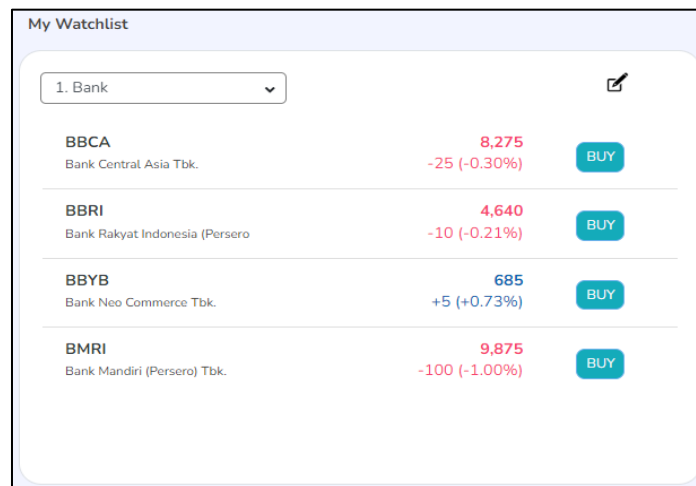

Gambar 3.5. *My Watchlist*

### 3.5. Stock Info

*Stock Info* merupakan rekapitulasi informasi atas pergerakan harga suatu saham yang dilengkapi dengan grafik/ *chart* dan pilihan parameter waktu dalam 1 (satu) hari/ minggu/ bulan atau 3 (tiga) bulan atau 1 (satu) tahun atau 5 (lima) tahun.



Gambar 3.6. *Stock Info*

### 3.6. Order Book

Pada menu *Order Book* ini Nasabah dapat melihat harga antrian Beli (*Bid*) dan harga antrian Jual (*Offer*). Selain itu Nasabah juga dapat melihat Jumlah/ Volume dari masing-masing posisi harga dalam satuan Lot

Lot	Bid	Offer	Lot
28,659	8,275	8,300	17,139
33,206	8,250	8,325	27,705
23,080	8,225	8,350	21,001
25,341	8,200	8,375	21,082
5,695	8,175	8,400	15,501
9,788	8,150	8,425	9,839
3,876	8,125	8,450	14,062
17,795	8,100	8,475	13,547
2,112	8,075	8,500	30,603
15,863	8,050	8,525	6,513
165,415	Total		176,992

Gambar 3.7. Order Book

## 4. Search Bar

Menu ini digunakan untuk mencari kode saham tertentu yang diinginkan nasabah

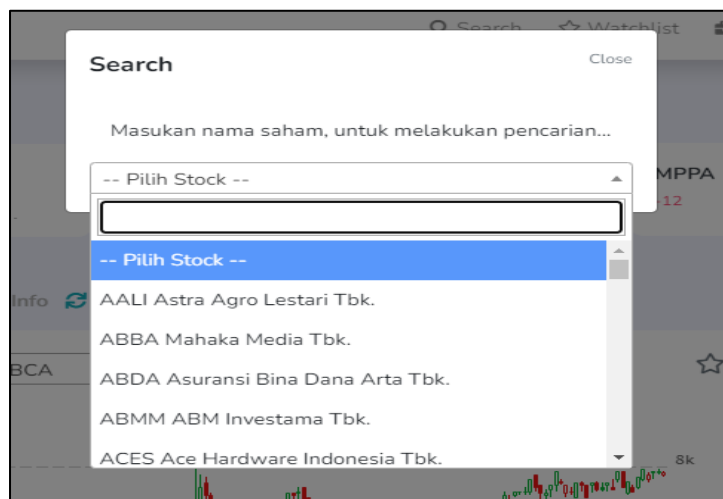

Gambar 4.1 Search Bar

### Cara Penggunaan:

1. Nasabah dapat menggunakan menu *Search* pada *Menu Bar*
2. Kemudian pilih kode saham yang ingin diakses

- Nasabah akan diarahkan ke halaman *Stock Info* untuk melihat informasi lebih detail atas kode saham yang dipilih.

## 5. *Watchlist*

Nasabah dapat memasukkan beberapa kode saham yang akan dimonitor/ *Watchlist* pada menu *My Watchlist*. Nasabah dapat membuat beberapa grup berdasarkan kategori yang dikehendaki dan memberi nama pada grup tersebut serta mengubah daftar pilihan saham setiap waktu melalui menu *Edit Watchlist*.

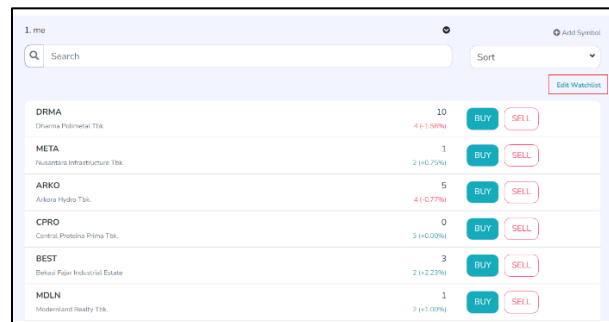

Stock Code	Stock Name	Quantity	Price Change	BUY	SELL
DRMA	Dharma Polinasat Tbk	10	4 (+1.56%)	BUY	SELL
META	Nusantara Infrastructure Tbk	1	2 (+0.75%)	BUY	SELL
ARRO	Ankara Hydro Tbk	5	4 (+0.77%)	BUY	SELL
CPRO	Central Proteksi Prima Tbk	0	3 (+0.00%)	BUY	SELL
BEST	Bekasi Fajar Industrial Estate	3	2 (+2.23%)	BUY	SELL
MDLN	Mediastandard Realty Tbk	1	7 (+1.00%)	BUY	SELL

Gambar 5.1 *Edit Watchlist*

## 5.1. Penambahan daftar kode saham pada *Watchlist*

- Pada saat Nasabah masuk ke menu *Watchlist*, maka nasabah dapat melihat beberapa pilihan menu, seperti *Search Bar*, *Watchlist Group* (di atas *Search Bar*), *Sort* (Urutkan), *Add Stock*, *Edit Watchlist* dan *Buy/Sell*.
- Jika Nasabah ingin menambah kode saham ke dalam daftar *Watchlist* baru, maka Nasabah dapat langsung klik tombol *Add Stock*

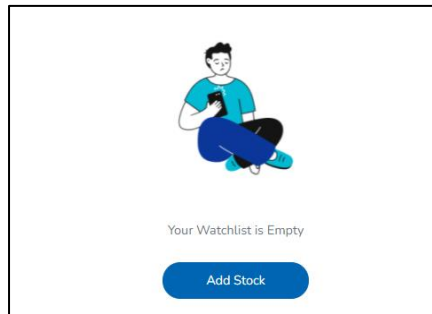

Gambar 5.2 *Add Stock*

- Kemudian nasabah akan masuk ke halaman untuk memilih kode saham yang akan dimasukkan ke dalam daftar *Wacthlist*
- Terdapat 4 (empat) menu pilihan saham yang tersedia untuk membantu Nasabah dalam memilih kode saham, yaitu menu *Search*, *For You*, *Popular* dan *Trending*.
- Nasabah juga dapat memilih kode saham melalui menu *Index* atau *Sektor industri* tertentu.

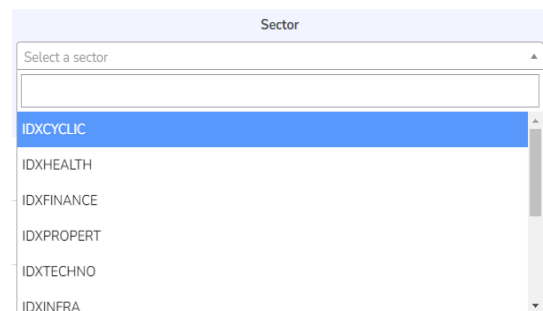
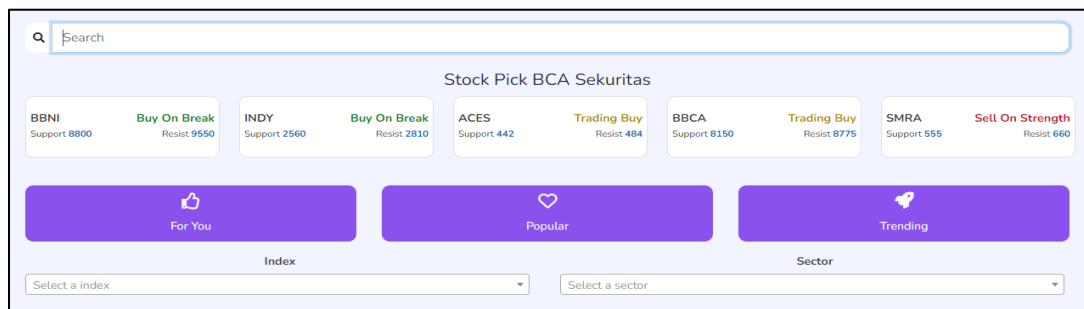



Gambar 5.3 Search by Index/ Sector

- Setelah nasabah memilih menu Index atau Sektor, maka pada layar akan menampilkan daftar kode saham yang termasuk dalam Index atau Sektor terkait dan Nasabah dapat memilih saham yang akan dimasukkan dalam daftar *Watchlist*.

STOCK JII :

ADRO	3160 2 (+0.33%)	INCO	6700 4 (-1.12%)	PTBA	3650 4 (-1.11%)
ANTM	2300 4 (-4.16%)	INDF	6400 4 (-0.77%)	PTPP	865 4 (-3.35%)
BRIS	1435 4 (-5.28%)	INKP	7275 4 (-4.27%)	SMGR	6225 4 (-3.86%)
BRPT	800 4 (-4.88%)	INTP	10175 4 (-3.09%)	TINS	1625 4 (-4.97%)
BUKA	290 4 (-6.45%)	ITMG	29250 2 (+1.21%)	TKIM	6450 4 (-3.37%)
CPIN	4880 4 (-3.84%)	JPFA	1350 4 (-4.92%)	TLKM	4270 4 (-1.38%)
EMTK	2390 4 (-6.64%)	KLBF	1565 4 (-4.28%)	TPIA	9875 4 (-0.50%)
ERAA	498 4 (-2.35%)	MIKA	2680 2 (+6.77%)	UNTR	29000 4 (-4.05%)
EXCL	2790 4 (-6.88%)	MNCN	925 4 (-3.64%)	UNVR	4680 4 (-4.09%)
ICBP	8050 4 (-3.02%)	PGAS	1460 4 (-3.94%)	WIKA	900 4 (-2.70%)

Gambar 5.4 Hasil Search by Index

- Setelah Nasabah selesai memilih kode saham yang diinginkan, maka kode saham tersebut akan ditambahkan ke dalam *Watchlist* dan selanjutnya klik tombol tambah (+) pada bagian kanan dari kode saham terkait

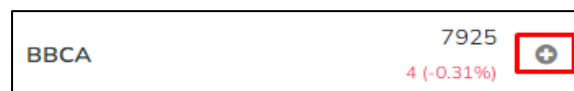

Gambar 5.5 *Button Add*

- Nasabah dapat memilih *Watchlist Grup* yang akan ditambahkan dengan kode saham terkait

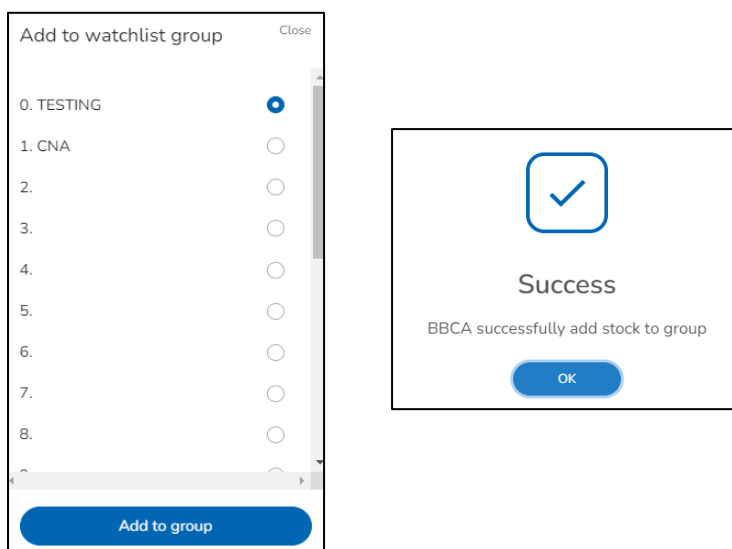

Gambar 5.6 *Success Add to Watchlist*

## 5.2. *Sort Watchlist*

Pada halaman *Watchlist* terdapat menu *Sort Watchlist* pada sebelah kanan atas, dimana menu *Sort Watchlist* akan membantu nasabah untuk mengurutkan daftar saham berdasarkan harga yang sedang naik atau turun. Daftar saham yang berada pada *Watchlist Grup* akan secara otomatis tersusun sesuai pilihan urutan.

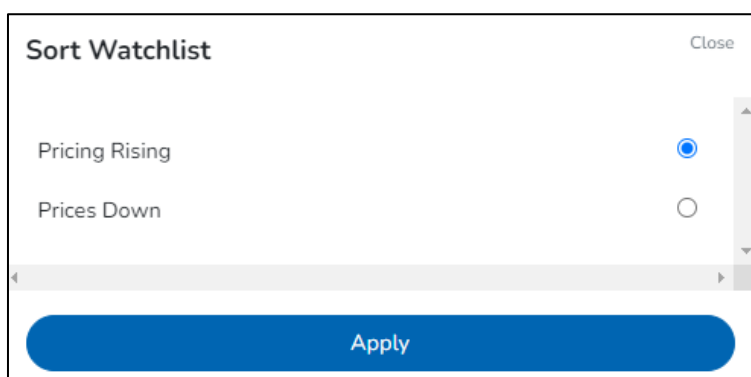

Gambar 5.7 Sort Watchlist

### 5.3. Edit Watchlist

*Edit Watchlist* berguna untuk menghapus kode saham yang ada pada *Watchlist Group*

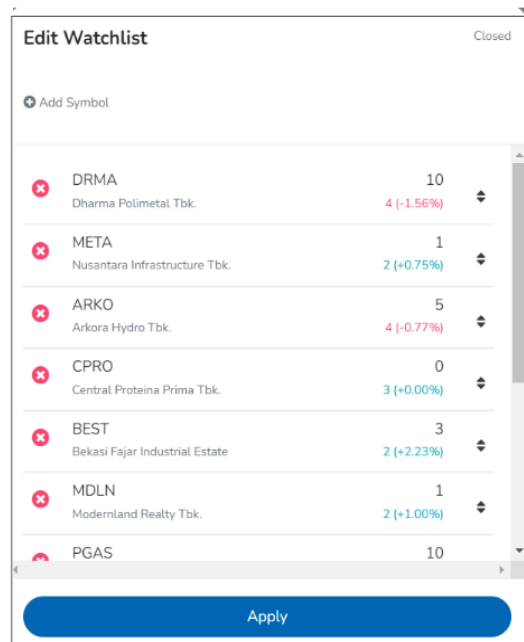

Gambar 5.8 Edit Watchlist

## 6. Portofolio

Pada menu ini Nasabah dapat melihat secara detail informasi posisi asset (finansial dan nilai saham) yang dimiliki, berupa saldo dana yang tersedia, kewajiban Nasabah pada T-1 dan T=0, detail saham, dan lainnya.

Nasabah juga dapat langsung melakukan transaksi Beli (*Buy*) atau Jual (*Sell*) dari masing-masing saham pada portofolio tersebut.

Trade		Cash		Stock		Trading Limit	
-364,017	-21.25	15,376	0	1,713,017	63,750	134,065	1,364,376
Unrealized	%	Cash Available	Open Buy	Total Avg Buying Value	Total Stock Valuation	Buying Limit (100%)	Total Net Asset
0.00	-909747.99	-909,748	925,124	1,349,000		0.00	0.00
Trade Due (11/11/2022)	Trade Due (14/11/2022)	AR/AP	RDI/RDN	Total Market Value		Current Ratio %	Potential Ratio %

Code	Lot	Avg. Buy Price	Last Price	Avg. Buy Val	Market Val	Hair Cut	Stock Val	Unrealized	%	Share	Done Buy	Done Sell	Open
ASRI	5	169.23	170	84,617	85,000	25	63,750	383	0.45%	500	0	0	
FITT	39	256.00	260	998,400	1,014,000	100	0	15,600	1.56%	3,900	0	0	
TELE	50	126.00	50	630,000	250,000	100	0	-380,000	-60.32%	5,000	0	0	

Gambar 6.1 Client Portfolio

### Keterangan Informasi Portofolio

Istilah	Keterangan
RDN	Jumlah dana yang tersedia pada Rekening Dana Nasabah (RDN)
AR/AP (Account Receivable/ Account Payable)	Nilai transaksi jual atau beli yang sudah terjadi namun belum jatuh tempo. Nilai tersebut juga belum menambah atau mengurangi saldo RDN
<i>Open Buy</i>	Nilai order beli yang belum terjadi ( <i>match</i> )
<i>Cash Available</i>	Jumlah dana efektif yang dapat digunakan (Saldo RDN + AR/AP – <i>Open Buy</i> )
<i>Trade due</i>	Informasi tanggal jatuh tempo atas transaksi beli atau jual dan tanggal tersebut jug dicantumkan pada <i>Trade Confirmation</i> .
<i>Total Avg Buying Value</i>	<i>Total Average Buying Price</i> x jumlah lembar saham
<i>Total Market Value</i>	<i>Total Last Price</i> x jumlah lembar saham
<i>Total Stock Valuation</i>	<i>Total Last Price</i> x jumlah lembar saham x nilai valuasi saham setelah dipotong <i>haircut</i>

<i>Unrealized</i>	Selisih nilai antara <i>Market Value</i> dengan <i>Buying Value</i> .
<b>Istilah</b>	<b>Keterangan</b>
%	Persentase atas nilai <i>Unrealized</i>
<i>Buying limit</i> (100%)	Batas maksimal atas pembelian saham dengan nilai <i>haircut</i> sebesar Rp.0 (“no!”)
<i>Current Ratio</i> %	Persentase nilai terutang
<i>Potential Ratio</i> %	Persentase nilai <i>Current Ratio</i> + <i>Open Buy</i>
<i>Total Net Assets</i>	Posisi dana berdasarkan <i>Cash Available</i> + <i>Total Market Value</i>

Code	Lot	Avg. Buy Price	Last Price	Avg. Buying Val	Market Val	Stock Val	Unrealized	%	Share	Hair Cut	Done Buy	Done Sell	Open Buy	Open Sell	Buy/Sell
BNBR	3	56.50	50	16.950	15.000	0	-1.950	-11.50%	300	100	0	0	0	0	Buy Sell
FREN	4	91.50	80	36.600	32.000	9.600	-4.600	-12.57%	400	70	0	0	0	0	Buy Sell
IPAC	3	163.11	119	48.933	35.700	0	-13.233	-27.04%	300	100	0	0	0	0	Buy Sell
JAST	1	220.00	174	22.000	17.400	0	-4.600	-20.91%	100	100	0	0	0	0	Buy Sell
JKSW	1	64.33	60	6.433	6.000	0	-433	-6.74%	100	100	0	0	0	0	Buy Sell
KREN	1	133.00	79	13.300	7.900	790	-5.400	-40.60%	100	90	0	0	0	0	Buy Sell
LEAD	1	50.00	53	5.000	5.300	0	300	6.00%	100	100	0	0	0	0	Buy Sell
LFLD	2	73.50	125	14.700	25.000	0	10.300	70.07%	200	100	0	0	0	0	Buy Sell
MGLV	2	103.00	208	20.600	41.600	0	21.000	101.94%	200	100	0	0	0	0	Buy Sell
MGNA	2	66.50	50	13.300	10.000	0	-3.300	-24.81%	200	100	0	0	0	0	Buy Sell
MLPL	1	95.00	220	9.500	22.000	6.600	12.500	131.58%	100	70	0	0	0	0	Buy Sell
MPOW	1	123.00	98	12.300	9.800	980	-2.500	-20.33%	100	90	0	0	0	0	Buy Sell
PGIO	2	80.00	80	16.000	16.000	0	0	0.00%	200	100	0	0	0	0	Buy Sell
TAXI	3	50.00	50	15.000	15.000	0	0	0.00%	300	100	0	0	0	0	Buy Sell
TRAM	1	112.00	50	11.200	5.000	0	-6.200	-55.36%	100	100	0	0	0	0	Buy Sell

Gambar 6.2 Client Portfolio – Posisi saham

### Keterangan Informasi Posisi Saham

<b>Istilah</b>	<b>Keterangan</b>
<i>Code</i>	Kode Saham
<i>Lot</i>	Jumlah saham dalam satuan lot (1 lot = 100 lembar saham)
<i>Shares</i>	Jumlah saham dalam satuan lembar
<i>Avg Buying Price</i>	Harga rata-rata atas pembelian lembar saham yang telah dilakukan oleh nasabah
<i>Last Price</i>	Harga saham terkini yang tercatat di Bursa Efek Indonesia
<i>Avg Buying Value</i>	<i>Average Buying Price</i> x jumlah lembar
<i>Market Value</i>	<i>Last Price</i> x jumlah lembar
<i>Haircut</i>	Nilai <i>haircut</i> untuk masing-masing saham yang ditetapkan oleh

	BCA Sekuritas.
<i>Stock Valuation</i>	<i>Last Price</i> x jumlah lembar saham x nilai saham setelah <i>haircut</i>
<i>Unrealized</i>	Selisih nilai antara <i>Market Value</i> dengan <i>Buying Value</i> .
<b>Istilah</b>	<b>Keterangan</b>
%	Persentase atas nilai <i>Unrealized</i>
<i>Done Buy</i>	Nilai order beli yang sudah <i>match</i>
<i>Done Sell</i>	Nilai order jual yang sudah <i>match</i>
<i>Open Buy</i>	Nilai order beli yang belum <i>match</i>
<i>Open Sell</i>	Nilai order jual yang belum <i>match</i>
<i>Buy/Sell</i>	Tombol untuk menjual atau membeli kembali atas saham yang telah dimiliki nasabah

**Average Buying Price** merupakan harga rata-rata pembelian atas kepemilikan suatu saham

Contoh Perhitungan *Average Buying Price*, sebagai berikut :

- Skenario 1 (Tanggal 21 Mei)
  - a. Pada pk. 09.30 WIB, Nasabah membeli saham ABCD sebanyak 10 Lot dengan harga Rp.700/ lembar, maka *Avg Buying Price* saham ABCD sebesar Rp. 700.
  - b. Pada pk. 10.00 WIB, Nasabah menjual seluruh saham ABCD sebanyak 10 Lot dengan harga Rp.750/ lembar.
  - c. Pada pk. 10.30 WIB, Nasabah membeli lagi saham ABCD sebanyak 5 Lot dengan harga Rp.900/ lembar, maka *Avg Buying Price* saham ABCD yang dimiliki nasabah sebesar Rp.766,67/ lembar dengan perhitungan  $((Rp.700 \times 1000 \text{ lembar}) + (Rp.900 \times 500 \text{ lembar})) / 1500 \text{ lembar}$
- Skenario 2 (Tanggal 22 Mei)
  - a. Nasabah masih memiliki Saham ABCD sebanyak 5 Lot dengan *Avg Buying Price* sebesar Rp.766,67 (sesuai dengan nilai *Avg Buying Price* dari saham ABCD pada tanggal 21 Mei).

- b. Pada pk. 09.30 WIB, Nasabah membeli lagi Saham ABCD sebanyak 10 Lot dengan harga Rp.750/ lembar, maka nilai *Avg Buying Price* atas saham ABCD menjadi Rp.755,55/ lembar dengan perhitungan  $(Rp.766,67 \times 500 \text{ lembar}) + (Rp.750 \times 1000 \text{ lembar}) / 1500 \text{ lembar}$
- c. Pada pk. 15.00 WIB, Nasabah A menjual seluruh saham ABCD sebanyak 15 Lot dengan harga Rp 1.000/ lembar
- **Skenario 3 (Tanggal 23 Mei)**
  - a. Saat ini nasabah sudah tidak memiliki Saham ABCD karena sudah terjual pada tgl. 22 Mei.
  - b. Pada pk. 09.30 WIB, Nasabah membeli Saham ABCD sebanyak 10 Lot dengan harga Rp.775/ lembar, maka *Avg Buying Price* saham ABCD sebesar Rp. 775/ lembar.

**Beberapa hal yang perlu menjadi perhatian Nasabah :**

- Nilai *Avg Buying Price*, *Last Price* dan *Unrealized* tidak memperhitungkan nilai *Fee*/ komisi transaksi.
- Detail nilai transaksi beli dan jual serta tanggal jatuh tempo akan tersedia pada *Trade Confirmation* yang akan diterima nasabah setelah transaksi terjadi.
- Untuk kenyamanan nasabah diharapkan dapat membuat catatan/ rekap atas transaksi beli/ jual dengan merujuk pada detail nilai yang tersedia pada *Trade Confirmation*.
- Penting untuk dipahami oleh nasabah bahwa berinvestasi di Pasar Modal mengandung resiko penurunan nilai saham dan berpotensi menimbulkan kerugian bagi nasabah sehingga keputusan investasi sepenuhnya ada di tangan nasabah dan bukan menjadi tanggung jawab dari PT BCA Sekuritas.

## 7. Index

Menu ini berisi informasi terkait pergerakan indeks Index Harga Saham Gabungan (IHSG) dan sektor – sektor pendukungnya.

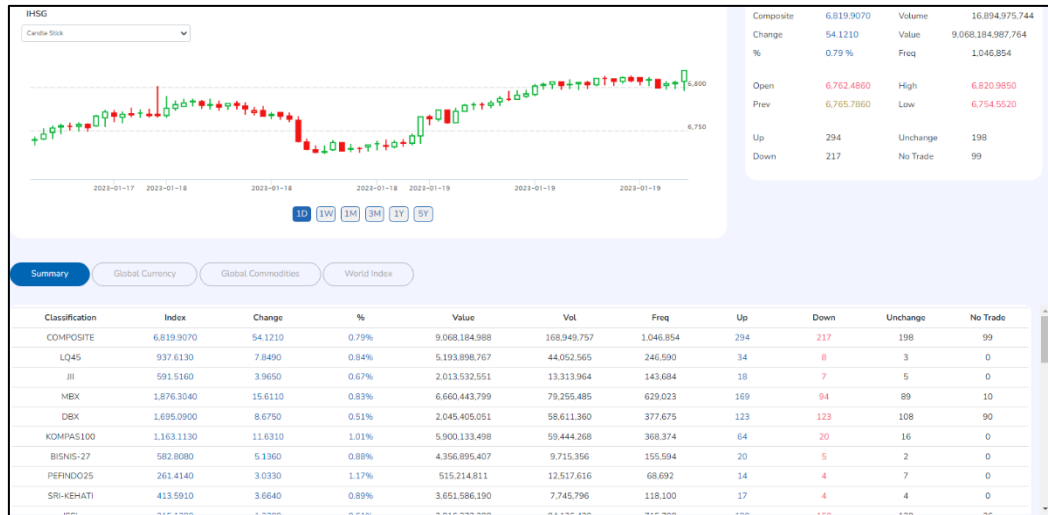

Gambar 7.1 Index

### 7.1 Chart Index

Chart/ grafik Index adalah menu yang menggambarkan pergerakan Index selama periode tertentu dan dapat digunakan oleh nasabah untuk melakukan analisa. Nasabah dapat memilih pilihan parameter waktu dalam 1 (satu) hari/ minggu/ bulan atau 3 (tiga) bulan atau 1 (satu) tahun atau 5 (lima) tahun





Gambar 7.2 Chart Index

## 7.2 Index Summary

Menu ini menampilkan pergerakan dari masing-masing sektor dan seluruh indeks Pasar Modal Indonesia. Nasabah dapat mengakses menu *Index Summary* dengan cara klik menu *Market Info*, pilih menu *Index* kemudian pilih menu *Index Summary*.

Classification	Index	Change	%	Value	Vol	Freq	Up	Down	No Trade	Unchange
COMPOSITE	6.897.2650	35.2710	0.51%	2.606.684.488	47.303.693	295.763	221	196	163	181
LQ45	978.5930	4.8580	0.49%	1.190.090.613	3.340.140	47.425	24	14	0	7
JII	568.9990	0.7390	0.13%	418.792.547	1.679.417	26.431	17	9	0	4
MBX	1.761.2370	8.4230	0.48%	1.620.442.423	22.078.138	162.202	121	97	53	98
DBX	1.975.5410	9.5610	0.48%	986.260.951	25.225.688	133.568	100	99	110	84
KOMPAS100	1.213.3440	4.4720	0.36%	1.549.871.249	6.108.036	80.846	52	30	0	18
BISNIS-27	540.1790	2.4510	0.45%	1.023.194.802	2.469.522	34.301	15	8	0	4
PEFINDO25	295.1990	0.6260	0.21%	184.475.424	972.293	15.372	14	7	0	4
SRI-KEHATI	386.9140	1.6160	0.41%	831.345.587	1.853.392	26.221	9	12	0	4
ISQ	197.9800	0.0810	0.04%	1.707.611.971	74.797.881	701.813	147	139	76	115

Gambar 7.3 Index Summary

### Keterangan Informasi Index Summary

Istilah	Keterangan
<i>Composite</i>	IHSG
<i>Change</i>	Perubahan nilai index
<i>%</i>	Persentase perubahan nilai index
<i>Prev</i>	Nilai index penutupan hari sebelumnya
<i>Open</i>	Nilai index pembukaan hari terkait
<i>High</i>	Nilai index tertinggi hari terkait
<i>Low</i>	Nilai index terendah hari terkait
<i>Volume</i>	Total volume beli dan jual

<i>Value</i>	Total nilai transaksi beli dan jual
<i>Freq</i>	Total frekuensi beli dan jual
<i>Up</i>	Total saham yang mengalami kenaikan harga
<i>Down</i>	Total saham yang mengalami penurunan harga
<i>Unchange</i>	Total saham yang tidak mengalami perubahan dari harga <i>Prev</i> dan <i>Last</i>
<i>No Trade</i>	Total saham yang tidak ada transaksi

### 7.3 Global Currency

Informasi atas nilai tukar mata uang asing terhadap rupiah terkini.

Basis	Currency Name	Last	%	Change
IDR	USD-IDR	14,355.0000	-0.0590%	-8,500
IDR	EUR-IDR	16,267.8000	-0.0330%	-5,300
IDR	SGD-IDR	10,674.8400	-0.0150%	-1,570
IDR	AUD-IDR	10,384.4100	0.0380%	3,910
IDR	JPY-IDR	124.7600	-0.0160%	-0,020
IDR	HKD-IDR	1,839.6000	-0.0770%	-1,420
IDR	THB-IDR	442.8510	-0.0590%	-0,262
IDR	GBP-IDR	19,522.1000	0.0040%	0,700
IDR	KRW-IDR	12.0500	0.0830%	0,010
IDR	NZD-IDR	9,776.9400	0.4870%	46,660

Gambar 7.4 Global Currency

### 7.4 Global Commodities

Informasi harga terkini atas komoditas secara global.

Index Name	Last	%Change	Change
Zinc Futures	3,420.50	0.0000%	0.0
Crude Palm Oil	3,892.00	0.0770%	3.0
Newcastle Coal Future	360.00	2.5790%	9.1
Aluminium Future	2,636.50	0.9960%	26.0
US Cocoa Futures	2,608.00	1.5180%	39.0
US Corn Futures	668.88	0.3200%	2.1
Lumber Futures	434.90	0.9520%	4.1

Gambar 7.5 Global Commodities

## 7.5 World Index

Pada menu ini tersedia informasi terkini atas pergerakan saham secara global.

Code	Index Name	Last	%	Change
^DJI	Dow Jones Industrial Average	33.596.61	-1.416%	-482.570
^IXIC	NASDAQ Composite	13.381.52	-1.229%	-166.550
^GSPC	S&P 500	4.304.74	-1.015%	-44.130
^FTSE	FTSE 100	7.494.21	0.132%	9.880
^NZ25	Nikkei 225	26.449.61	-1.714%	-461.260
000001.SS	Shanghai Composite Index	3.487.15	0.250%	8.640
^HSI	Hangseng Index	23.659.00	0.591%	139.000
^STI	Strait Times Index	3.157.22	0.492%	15.470
^ADRD	ASX All Ordinaries	7.451.20	0.391%	29.000
PSN.PC	PSN Composite	7.370.06	-0.952%	-70.850

Gambar 7.6 World Index

## 8. My Order

Pada menu ini nasabah dapat memilih semua informasi yang berkaitan dengan *order/* pesanan beli dan jual saham yang sudah dilakukan nasabah.

### 8.1 Order List

*Order List* adalah menu yang dapat digunakan untuk melihat pesanan beli atau jual saham yang telah dilakukan nasabah pada hari yang bersangkutan. Nasabah dapat melakukan akses menu *Order List* dengan klik menu *Order* dan kemudian pilih menu *Order List*.

**Cara penggunaan :**

- Setelah nasabah melakukan pesanan/ *order* beli atau jual saham, maka daftar pesanan akan tercantum pada *Order List*
- Nasabah dapat melakukan filter atas daftar tersebut berdasarkan Status, Jenis Market dan *Order Buy/ Sell* atau akses ke menu Search dan input kode saham yang diinginkan pada *Order List*.

W/A	Code	Order#	Buy/Sell	Price	Qty	Status	Matched	Open	Board	Time	MarketOrd#	PrevOrder	Message
W	BBCA	101132	B	8100	5	O	0	5	RG	08:45:01	202301240000024857	0	Open
W	BBCA	101130	B	8000	5	O	0	5	RG	08:45:01	202301240000024272	0	Open

Gambar 8.1 *Order List*

**Keterangan Order List :**

<b>Istilah</b>	<b>Keterangan</b>
<i>W/A</i>	Withdraw (pembatalan) / Amend (perubahan)
<i>Code</i>	Kode Saham
<i>Order</i>	Identitas Order saat order di release
<i>Buy/ Sell</i>	Jenis transaksi <i>Buy</i> (beli) atau <i>Sell</i> (jual)
<i>Price</i>	Harga Order
<i>Qty</i>	Jumlah
<i>Status</i>	<ul style="list-style-type: none"> <li>• <i>Open (O)</i> : Status transaksi beli/ jual yang masih dalam antrian</li> <li>• <i>Match (M)</i> : Status transaksi beli/ jual yang sudah terjadi</li> <li>• <i>Amend (A)</i> : Status transaksi beli/ jual yang sudah dilakukan perubahan oleh nasabah dan menjadi order baru</li> <li>• <i>Withdraw (W)</i> : Status transaksi beli/ jual yang sudah dibatalkan</li> <li>• <i>Bad (B)</i> : Status transaksi yang ditolak oleh BEI</li> </ul>
<i>Matched</i>	Jumlah order yang sudah terjadi ( <i>done</i> )
<i>Open</i>	Jumlah order yang masih dalam antrian
<i>Board</i>	Jenis pasar, mis. RG – Reguler, NG - Negosiasi
<i>Time</i>	Skedul penempatan order
<i>MarketOrd#</i>	Nomor Referensi Transaksi
<i>Prev Order</i>	Informasi nomer order sebelumnya, apabila nasabah melakukan amend
<i>Message</i>	Status order

**8.2 GTC Order List**

*Good Till Cancelled* (GTC) Order List merupakan menu bagi nasabah untuk melakukan pesanan/ order beli atau jual dengan harga yang diharapkan dalam waktu maksimum 30 (tiga puluh) hari kalender. Selama order belum terpenuhi (*Full Match* atau *Partial Match*), maka order akan tetap dalam antrian untuk diteruskan ke Bursa pada setiap awal pembukaan sesi

perdagangan. Apabila *GTC Order* hanya terpenuhi sebagian (*Partial Match*), maka *GTC Order* tidak akan dilanjutkan dan order nasabah dianggap sudah terpenuhi.

Apabila setelah tanggal kedaluwarsa dan *GTC Order* belum terpenuhi, maka *GTC Order* tidak diteruskan lagi ke Bursa. Pada *GTC Order list* ini, nasabah tidak dapat melakukan *Amend* atau *Withdrawal* dan hanya dapat melakukan pembatalan/ *cancel order* dengan melakukan klik tombol **Del**.

**Cara Penggunaan :**

- a. Setelah melakukan nasabah melakukan pesanan/ order, maka pesanan akan masuk ke dalam *GTC Order List*
- b. Nasabah dapat memilih pesanan/ order saham berdasarkan Jenis Transaksi *All/ Buy/ Sell*, Jenis Market *All/ Reguler/ Negosiasi* dan Status *All/ Open/ Done/ Withdraw/ Amend/ Open + Done* melalui menu *Change Filter*
- c. Nasabah juga dapat mencari kode saham tertentu pada *Order List* melalui menu *Search*.

Del	Seq No	Date	Time	B/S	Code	Price	Qty	Expire Date	Order Date	Order Time	Message	Order #	Flag	O.Status
Del	2879351	2023-01-18	09:46:01	B	BBCA	8100	5	2023-01-25 16:15:00	2023-01-20	06:16:25	Ordered.	102169	W	Withdraw
Del	2879342	2023-01-18	09:45:25	B	BBCA	8000	5	2023-01-25 16:15:00	2023-01-20	06:16:23	Ordered.	102165	W	Withdraw

Gambar 8.2 *GTC Order List*

**Keterangan**

Kolom	Keterangan
<i>Del (Delete)</i>	Tombol untuk membatalkan/ menghapus pesanan/ order pada <i>GTC Order List</i> pada hari selanjutnya (T+1). Apabila Nasabah ingin membatalkan pesanan pada <i>GTC Order List</i> pada hari yang sama (T+0), maka nasabah harus melakukan <i>Withdrawal</i> atas pesanan/ order terkait.
<i>Seq No</i>	Nomor urut pesanan
<i>Date</i>	Tanggal pesanan GTC pertama kali dilakukan
<i>Time</i>	Waktu pesanan GTC pertama kali dilakukan
<i>Type</i>	<i>B = Buy , S = Sell</i>
<i>Code</i>	Kode Saham

<i>Price</i>	Harga saham yang ditetapkan nasabah pada saat melakukan pesanan
<i>Qty</i>	Jumlah pesanan dalam satuan Lot
<i>Expired Date</i>	Tanggal dan waktu berakhirnya pesanan akan diproses
<i>Order Date</i>	Tanggal pesanan diproses ke Bursa
<i>Order Time</i>	Waktu pesanan diproses ke Bursa
<i>Message</i>	Status pesanan

### Status GTC Order

<b>Istilah</b>	<b>Keterangan</b>	<b>Status H+1 (hari bursa selanjutnya)</b>
<i>Deleted</i>	Order telah dihapus/ dibatalkan.	Order tidak diteruskan ke Bursa
<i>Expired</i>	Order sudah kadaluarsa	Order tidak diteruskan ke Bursa
<i>Matched</i>	Order sudah berhasil	Order tidak diteruskan ke Bursa
<i>Partial Matched</i>	Order sudah berhasil sebagian	Order untuk sisa saham selanjutnya tidak diteruskan ke Bursa
<i>Rejected</i>	Order ditolak oleh sistem karena status B = BAD	Order GTC akan diteruskan ke Order List (Bursa) sampai dengan tanggal expired
<i>Rejected (Past)</i>	Order ditolak pada hari sebelumnya karena status B = BAD	Order GTC akan diteruskan ke Order List (Bursa) sampai dengan tanggal expired
<i>Rejected Cancel Order or Reduce Qty</i>	Order beli ditolak melebihi ratio 60%	Order tidak diteruskan ke Bursa
<i>Rejected Cancel Order or Reduce Qty (Past)</i>	Order beli telah ditolak pada hari sebelumnya karena melebihi ratio 60%	Order tidak diteruskan ke Bursa
<i>Rejected Client Suspend Buy</i>	Order beli ditolak karena adanya saham dengan status <i>Suspend Buy</i>	Order tidak diteruskan ke Bursa
<i>Rejected Client Suspend Buy (Past)</i>	Order beli telah ditolak pada hari sebelumnya karena adanya	Order tidak diteruskan ke Bursa

	saham dengan status <i>Suspend Buy</i>	
<i>Rejected Short Sell</i>	Order ditolak karena nasabah tidak memiliki saham yang akan dijual pada GTC Order List.	Order tidak diteruskan ke Bursa
<i>Rejected Short Sell (Past)</i>	Order ditolak pada hari sebelumnya karena nasabah tidak memiliki saham yang akan dijual pada GTC Order List.	Order tidak diteruskan ke Bursa
<i>Rejected Sell Order Error Balance</i>	Order ditolak karena nasabah tidak memiliki jumlah saham yang akan dijual pada GTC Order List.	Order tidak diteruskan ke Bursa
<i>Rejected Sell Order Error Balance (Past)</i>	Order ditolak pada hari sebelumnya karena nasabah tidak memiliki jumlah saham yang akan dijual pada GTC Order List.	Order tidak diteruskan ke Bursa
<i>Ordered</i>	Order dalam kondisi dalam proses	Order akan diteruskan ke Bursa sampai dengan batas waktu yang telah ditetapkan.

## **Contoh Penggunaan *GTC Order List* :**

### **1. *GTC Order – Status Order List Match / Partial Match***

#### **Tgl 22 Juli**

- Nasabah melakukan pesanan *GTC* - Beli saham *BBCA* sebanyak 2 lot dengan harga @ Rp.8 ribu pada tgl. 22 Juli, pk. 09.00 WIB.
- Cek *GTC Order List* dengan status *Ordered*
- Cek Order list status *Open – Buy* *BBCA* 2 lot @ Rp. 8 ribu pada tgl. 22 Juli, pk. 09.00 WIB
- Pada pk. 10.00 WIB, status transaksi di *Order List* menjadi *Full Match/ Partial Match*

#### **Tgl 23 Juli (H+1)**

- Pesanan *GTC* tidak akan diproses ke Bursa karena status transaksi *Full Match/ Partial Match* pada hari sebelumnya (H-1).
- Cek *GTC Order list* dengan status *Matched*.

### **2. *GTC Order – Amend terhadap Order Transaksi Beli/Jual***

#### **Tgl 25 Juli**

- Nasabah melakukan pesanan *GTC* - Jual saham *BBCA* sebanyak 3 lot @ Rp.10 ribu pada tgl. 25 Juli, pk. 09.00 WIB .
- Cek *GTC Order List* dengan status *Ordered*
- Cek Order list status *Open – Sell* *BBCA* 3 lot @ Rp. 10 ribu pada tgl. 25 Juli pk. 09.00 WIB
- Pada pk. 10.00 WIB, nasabah melakukan Amend untuk harga dari order awal (*Sell* *BBCA* 3 lot @ Rp. 10 ribu) di *GTC Order List* menjadi *Sell* *BBCA* 3 lot @ Rp. 9 ribu dan transaksi langsung terproses *Full Match*.

#### **Tgl 26 Juli (H+1)**

- *GTC Order* awal (*Sell* *BBCA* 3 lot @ Rp. 10 ribu) akan tetap diproses kembali ke Bursa walaupun pada hari sebelumnya telah dilakukan transaksi Amend (*Sell* *BBCA* 3 lot @ Rp. 9 ribu) dengan status *Full Match/ Partial Match*
- Cek *GTC List* status *Ordered*.



**Catatan:**

- *Amend/* perubahan pesanan atas harga maupun jumlah lembar saham yang mengakibatkan transaksi menjadi *Full Match/ Partial Match* pada *Order List* tidak akan membatalkan *GTC Order* awal pada hari bursa berikutnya
- Apabila Nasabah ingin melakukan pembatalan pada *GTC Order List*, maka Nasabah harus melakukan *Deleted (DEL)* atas pesanan saham terkait  
Contoh : *GTC Order List* dilakukan *Deleted (DEL)* pada tgl. 25 Juli, maka order *GTC* tidak akan diteruskan ke Bursa pada tgl. 26 Juli.

**3. *GTC Order – Withdraw* terhadap Order Transaksi Beli/ Jual**

**Tanggal 27 Juli**

- Nasabah melakukan *GTC Order (Sell BBCA 3 lot @ Rp. 10 ribu)* pada tgl. 27 Juli, pk.09.00 WIB .
- Cek *GTC Order List* dengan status *Ordered*
- Cek *Order List* status *Open- Sell BBCA 3 lot @ Rp. 10 ribu* pada tgl. 27 Juli pk. 09.00 WIB
- Pada pk.11.00 WIB, Nasabah melakukan *Withdraw* atas pesanan *Sell BBCA 3 lot @ Rp. 10 ribu* dan *Order List* dengan status *Open* berubah menjadi *Withdraw*

**Tanggal 28 Juli (H+1)**

- *GTC Order (Sell BBCA 3 lot @ Rp. 10 ribu)* akan diteruskan kembali karena tidak terjadi *Full Match/ Partial Match* pada *GTC Order* awal pada tgl. 27 Juli
- Cek *GTC Order List* status *Ordered*.

**Catatan:**

- *Withdraw Order* pada *Order List* hanya akan membatalkan pesanan diproses ke Bursa pada hari terkait namun tetapi tidak membatalkan *GTC Order* yang dibuat Nasabah di awal
- Apabila Nasabah ingin melakukan pembatalan atas *GTC Order*, maka Nasabah harus melakukan *Deleted (DEL)* pada *GTC Order List*

Contoh: *GTC Order List* dilakukan Deleted (DEL) di tanggal 27 Juli, maka *GTC Order* tidak akan memproses pesanan ke Bursa pada tgl. 26 Juli.

#### 4. *GTC Order – Rejected*

##### Tanggal 29 Juli

- Nasabah melakukan *GTC Order – Buy* BBKA 2 lot @ Rp. 10 ribu pada tgl. 29 Juli, pk.09.00 WIB
- Cek *GTC List* dengan status *Ordered - Rejected*
- Apabila status *GTC Order* menjadi *Rejected* karena adanya alasan tertentu, maka secara otomatis *GTC Order* tidak akan diproses ke Bursa

##### Tanggal 30 Juli (H+1)

- *GTC Order* tidak akan diproses ke Bursa karena adanya status *Rejected* pada hari sebelumnya (H-1)

##### **Catatan :**

- *GTC Order* dengan status *Rejected* tidak akan diproses ke Bursa walaupun tanggal pesanan masih belum kedaluwarsa
- Status *Rejected* dapat diakibatkan karena :
  - Kurangnya ketersediaan dana untuk beli atau jumlah lembar saham yang akan di jual
  - Status saham Suspend Buy/ Sell,
  - Order Beli dengan ratio > 60% .

#### 5. *GTC Order – Expired*

##### Tanggal 12 Juli

- Nasabah melakukan *GTC Order - Buy* BBKA 2 lot @ Rp.10 ribu pada tgl. 22 Juli, pk.09.00 WIB dengan batas waktu/ *Expired Date* pada tgl. 19 Juli.
- Cek *GTC Order List* dengan status *Ordered*

##### Tanggal 13 Juli (H+1)

*GTC Order (Buy BBCA 2 lot @ Rp.10 ribu)* akan diproses setiap hari ke Bursa pada tgl. 13 hingga 19 Juli apabila status transaksi masih belum berubah menjadi *Full Matched/ partial Matched*

### **Tanggal 20 Juli**

*GTC Order* tidak akan diproses ke Bursa karena sudah mencapai batas waktu yang ditetapkan (*Expired*).

### **8.3 Trade List**

*Trade List* adalah menu yang dapat digunakan untuk melihat pesanan beli atau jual yang sudah berhasil pada hari yang bersangkutan. Nasabah dapat melakukan akses menu *Trade List* dengan cara klik menu *Order* kemudian pilih menu *Trade List*.

Gambar 8.3 *GTC Trade List*

### **Keterangan**

<b>Istilah</b>	<b>Keterangan</b>
<i>Time</i>	Waktu saat order berhasil ( <i>Matched</i> )
<i>Trade#</i>	Nomor transaksi dari Bursa
<i>Market Order#</i>	Identitas order dari Bursa
<i>Code</i>	Kode saham
<i>Board</i>	Tipe perdagangan (RG=Reguler, NG=Negosiasi, TN=Tunai)
<i>Buy / Sell</i>	Tipe transaksi (B=Buy,S=Sell )
<i>Matched Price</i>	Harga saham pada saat order
<i>Matched Qty</i>	Jumlah order dalam Lot
<i>Amount</i>	Jumlah order yang sudah berhasil ( <i>Matched</i> )

## 9. Top Gainer

Pada menu ini akan menampilkan daftar saham yang termasuk dalam *Top Gainers* dan *Loser* pada hari terkait. *Top Gainers* adalah kumpulan saham yang mengalami peningkatan harga tertinggi dalam 1 (satu) hari perdagangan, sedangkan *Losers* adalah kumpulan saham yang mengalami penurunan tertinggi pada hari perdagangan terkait.

### Cara Penggunaan

1. Klik menu *Top Gainers* pada bagian atas layar dan Nasabah dapat melihat saham – saham yang mengalami kenaikan harga paling tinggi di hari terkait.
2. Jika ingin mengecek *Losers* pada hari yang sama, maka Nasabah dapat melakukan filter pada bagian atas table. Contoh di atas bagian warna merah merupakan filter untuk melihat saham *Top Gainers* dan *Losers* serta saham yang sedang *Trending*.

The screenshot displays a stock market interface with a table of 'Top Gainer' stocks. The table has columns for Code, Prev, Open, High, Low, Last, Chg, %, Value, Volume, Freq, and Buy/Sell buttons. Below the table are three dropdown menus for filtering: 'Top Gainer' (with options: Top Gainer, Loser, Trending), 'Ordinary' (with options: All, Ordinary, Right, Warrant, Mutual Fund (ETF)), and 'List View' (with options: List View, Grid View, Orderbook View).

Code	Prev	Open	High	Low	Last	Chg	%	Value	Volume	Freq	Buy/Sell
PEVE	149	200	200	190	200	51	34.22%	13.195,077	660,234	7,546	Buy Sell
PICO	216	208	270	208	270	54	25.00%	13.310,901	526,418	27,780	Buy Sell
INTD	161	161	212	159	198	37	22.98%	1.110,801	56,716	2,224	Buy Sell
MAPB	2.000	1.995	2.500	1.995	2.390	390	19.50%	383,645	1,730	152	Buy Sell
MKTR	137	138	163	137	163	26	18.97%	44,404,070	2,896,000	15,817	Buy Sell
WIRG	140	143	165	143	162	22	15.71%	47,879,922	3,019,781	20,903	Buy Sell
RDTX	12.000	11.900	14.000	11.175	13.775	1.775	14.79%	256,280	220	82	Buy Sell
TRUK	96	94	115	92	107	11	11.45%	6.406,311	620,964	5,608	Buy Sell
AMIN	128	128	146	123	142	14	10.93%	1.403,408	101,956	2,913	Buy Sell
RAFI	111	110	128	110	123	12	10.81%	6.600,358	569,292	2,618	Buy Sell
AHAP	60	61	69	60	66	6	10.00%	1.682,097	260,904	7,088	Buy Sell

Gambar 9.1 *Top Gainer*

## 10. News

Pada menu ini menyajikan rentetan berita terkait saham dari global maupun domestik yang akan memberikan informasi kepada Nasabah dan Nasabah juga dapat mencari berita yang diinginkan pada kolom Search.

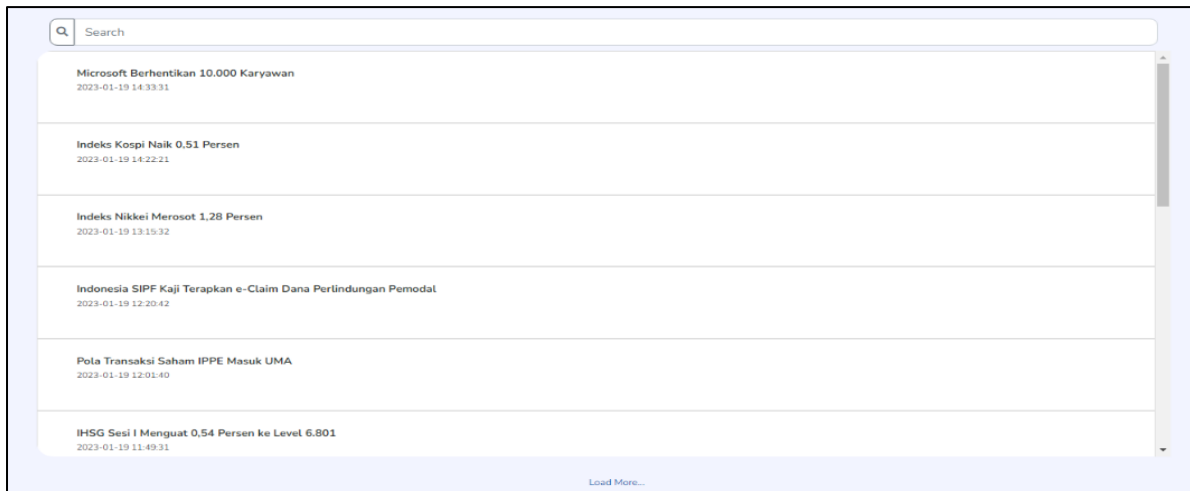

Gambar 10.1 News

## 11. Account

### 11.1 Setting

Pada bagian ini terdapat informasi atas Profil Akun Nasabah yang berisi nama dan kode nasabah, jenis nasabah, No. SID dan Sub Rek, Bank dan No. RDN serta Report atas transaksi yang telah dilakukan oleh Nasabah.

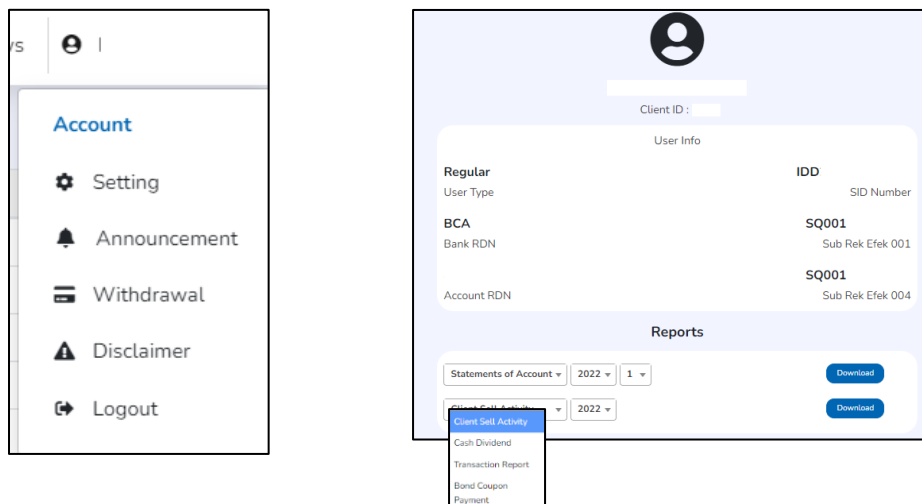

Gambar 11.1 Account – Setting – Profile

Nasabah juga dapat melakukan setting untuk Ubah Password, Ubah PIN dan juga Ubah Waktu Timeout akun dengan pilihan waktu yang diinginkan.

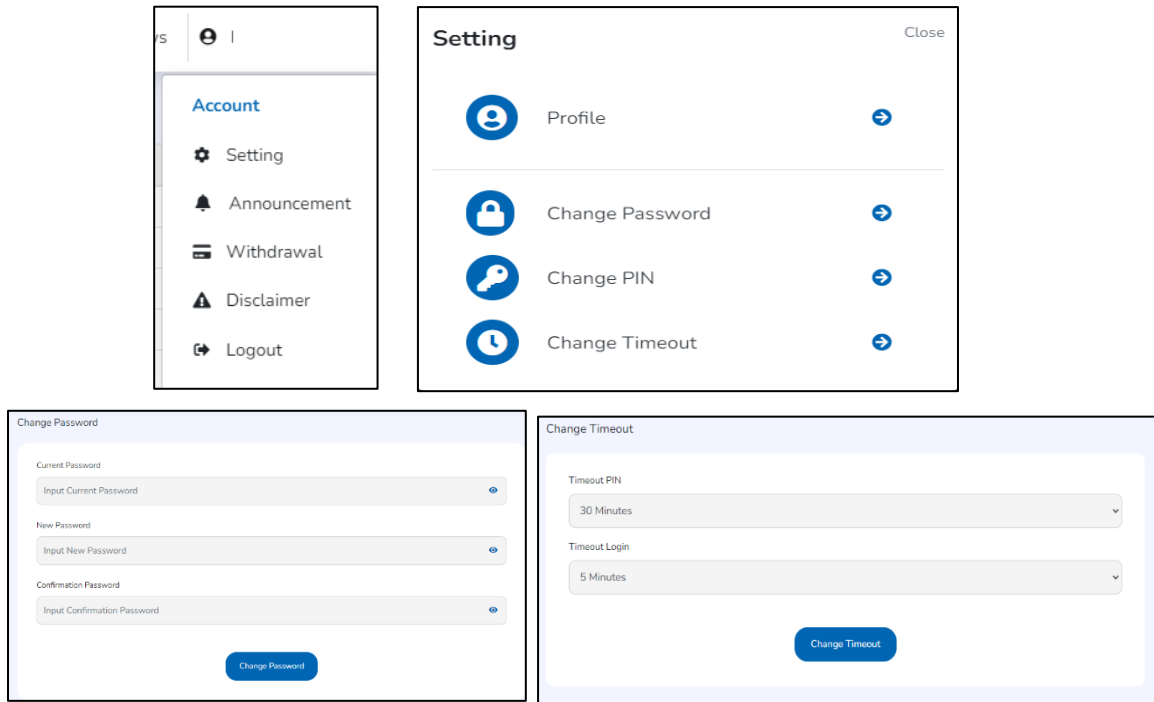

Gambar 11.1.1 Account – Setting

## 11.2 Announcement

Nasabah dapat melihat berbagai *announcement*/ pengumuman dari BCA Sekuritas.

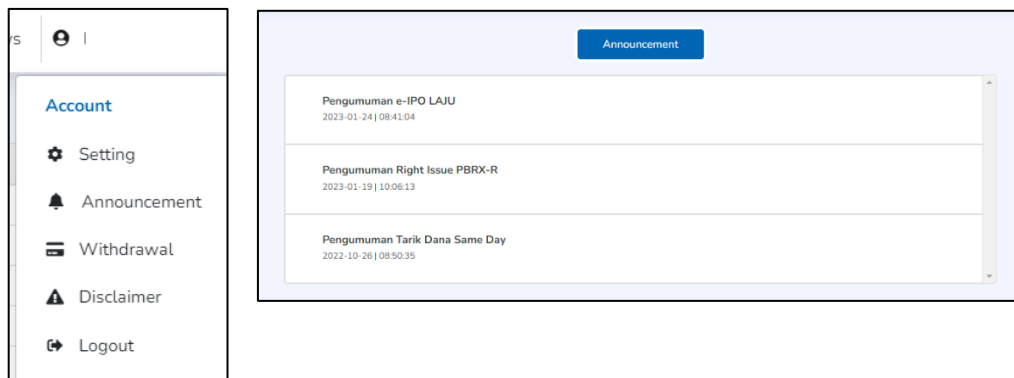

Gambar 11.2 *Account - Announcement*

### 11.3 *Withdrawal*

Pada menu ini nasabah dapat mengajukan permohonan penarikan dana sesuai saldo yang tersedia di RDN Nasabah ke Rekening Nasabah lainnya yang telah didaftarkan pada saat Pembukaan Rekening Efek atau Pengkinian Data.

PERMOHONAN PENARIKAN DANA  
(Request transfer for fund)

History

Kode Nasabah (Client Code)	V131
Tanggal Transfer (Transfer Date)	20 Jan 2023
Nama Rekening (Account Name)	CECILIA BUDIMAN
Nama Bank (Name of Bank)	Bank Central Asia Cab. Pondok Lestari
Nomor Rekening (Account Number)	XXXXXX2811
Jumlah Balance (Balance)	31,008
Nominal Transfer (Transfer Amount)	Input your transfer amount

Send

Gambar 11.3 *Account – Withdrawal*

### 11.4 *Disclaimer*

Pada menu ini Nasabah akan diinformasikan mengenai pernyataan BCA Sekuritas yang perlu diketahui oleh Nasabah pada saat melakukan transaksi di aplikasi BEST.

## 12. Stock Info

*Stock Info* merupakan informasi atas pergerakan harga perdagangan saham yang akan memudahkan Nasabah dalam mencari informasi terkait saham tertentu. Nasabah dapat melakukan akses melalui menu *Stock Info* pada layar utama dengan cara klik *More Stock Info Details* pada bagian bawah *tabel Stock Info*.

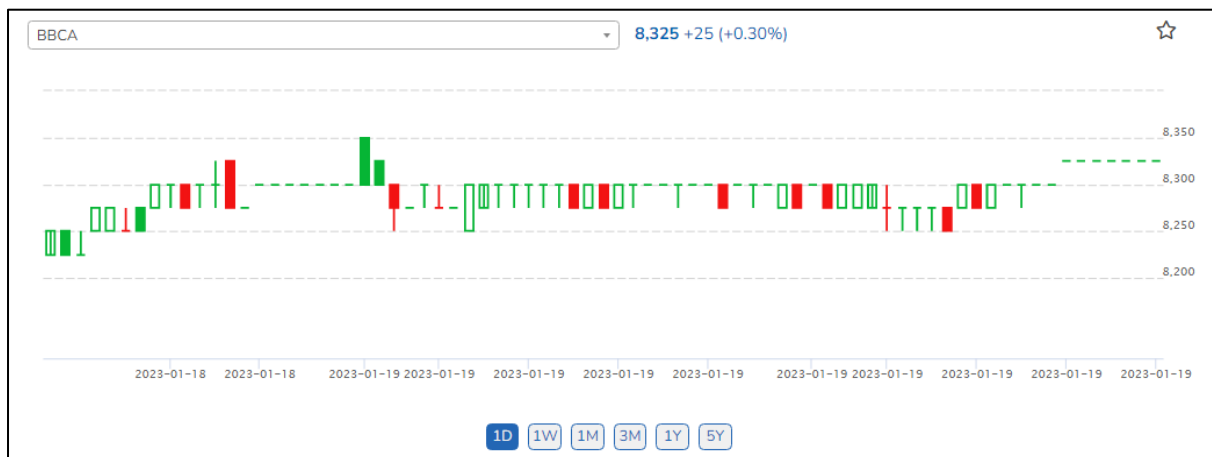

Gambar 12.1 *Stock Info - Chart*

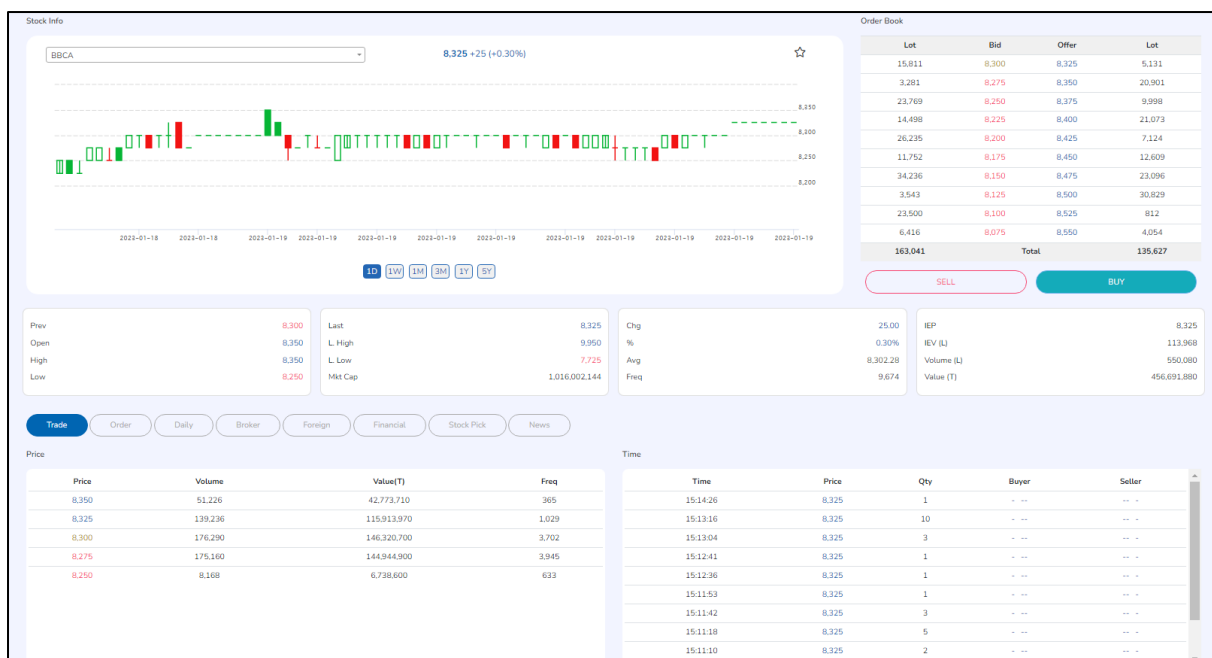

Gambar 12.2 *Stock Info - Page*



Bursa Efek Indonesia (BEI) memberikan Notasi Khusus atas saham tertentu yang diawasi oleh Bursa dimana notasi khusus tersebut menjadi kesatuan dengan kode saham dari perusahaan tercatat (emiten) tersebut. Notasi khusus diberikan oleh Bursa kepada emiten tertentu dan menggambarkan keadaan emiten pada saat pemberian notasi tersebut. Ada berbagai macam notasi khusus yang diberikan oleh Bursa dengan arti yang berbeda-beda,  contoh notasi khusus untuk saham BELI mempunyai arti bahwa Perusahaan Tercatat yang tidak menerapkan Saham Dengan Hak Suara Multiple dan tercatat di Papan Ekonomi Baru. Kode saham dengan notasi khusus pada aplikasi BEST diberikan dengan pemberian kode pada bagian kanan dari kode saham terkait.



Gambar 12.3 *Stock Info* - Notasi Khusus

## 12.1 *Stock Info - Trade*

Informasi aktivitas atas saham tertentu, berupa detail volume dan nominal transaksi. Nasabah dapat melakukan akses menu Stock Info di layar utama, lalu pilih menu Stock kemudian pilih Trade.

Price				Time				
Price	Volume	Value(T)	Freq	Time	Price	Qty	Buyer	Seller
470	5,993	281,671	52	15:11:58	466	214	D YP	MG D
468	18,635	872,118	74	15:10:33	466	15	D EP	MG D
466	16,267	758,042	88	15:00:00	466	1	D PD	MG D
464	24,165	1,121,256	188	15:00:00	466	8	D YP	MG D
462	19,655	908,061	96	15:00:00	466	1	D PD	MG D
460	33,538	1,542,748	110	15:00:00	466	5	D XC	MG D
458	13,121	600,942	50	15:00:00	466	214	F AK	MG D
				15:00:00	466	2	D YP	MG D
				15:00:00	466	1	D YP	MG D

Gambar 12.4 Stock Info - Trade

1. Price, berisi rincian volume transaksi yang terjadi pada setiap level harga
2. Time, berisi informasi atas aktivitas Sekuritas yang melakukan pembelian dan penjualan pada saham terkait

### 12.2 Stock Info - Order

Menu ini menampilkan rincian order yang terproses oleh Bursa.

Gambar 12.5 Stock Info - Order

### 12.3 Stock Info – Daily History

Informasi yang menampilkan pergerakan historis data saham yang dipilih.

Gambar 12.6 Stock Info - Order

Kolom	Keterangan
<i>Date</i>	Tanggal
<i>Last Price</i>	Posisi harga terakhir pada hari transaksi
<i>Change</i>	Perubahan harga
<i>%</i>	Persentasi Perubahan Harga
<i>Open</i>	Harga pembukaan hari ini

<i>High</i>	Harga tertinggi hari ini
<i>Low</i>	Harga terendah hari ini
<i>Value</i>	Nilai transaksi beli / jua
<i>Volume</i>	Nilai volume beli / jual
<i>Freq</i>	Total frekuensi beli / jual

## 12.4 Stock Info – Broker

*Stock Info – Broker* menyajikan info nama Sekuritas yang melakukan transaksi beli dan jual terbanyak pada saham terkait. Nasabah juga dapat menggunakan fitur tanggal untuk mencari informasi nama Sekuritas yang melakukan transaksi terbesar atas saham terkait pada periode waktu tertentu.

Broker	Buy				Sell				Net		Total		
	Avg	Val(T)	Vol	Freq	Avg	Val(T)	Vol	Freq	Val(T)	Vol	Value	Vol	Freq
SQ	458.14	351.256	7.667	133	459.96	64.578	1.404	73	286.678	6.263	415.834	9.071	13.373
YP	458.10	48.559	1.060	34	458.08	20.751	453	10	27.808	607	69.310	1.513	3.410
AZ	460.00	18.630	405	5	0.00	0	0	0	18.630	405	18.630	405	50
CC	460.00	13.800	300	5	459.42	3.216	70	2	10.584	230	17.016	370	52
GR	460.00	4.600	100	2	0.00	0	0	0	4.600	100	4.600	100	20
AT	460.00	1.150	25	1	0.00	0	0	0	1.150	25	1.150	25	10
BR	460.00	828	18	1	0.00	0	0	0	828	18	828	18	10
KK	459.87	736	16	3	0.00	0	0	0	736	16	736	16	30
All	460.00	2.000	07	6	460.00	11.256	240	2	9.256	161	15.254	236	63

Gambar 12.7 Stock Info - Broker

## 12.5 Stock Info – Foreign

*Stock Info Foreign* berisi informasi transaksi dari Investor Asing pada saham terkait pada setiap hari bursa.

Date	Close	Change	%	Freq	Volume	Value(T)	Foreign Buy(T)	Foreign Sell(T)	Net B/S (T)
2023-01-19	460	0	0.00%	227	10.526	482.423	4.738	25.104	-20.365.40
2023-01-18	460	4	0.87%	157	21.045	964.120	9.756	1.564	8.191.40
2023-01-17	456	0	0.00%	611	176.403	8.085.877	151.196	104.893	46.302.20
2023-01-16	456	0	0.00%	201	36.463	1.669.245	10.534	142.072	-131.537.60
2023-01-13	456	0	0.00%	265	163.244	7.450.913	0	308.589	-308.588.80
2023-01-12	456	2	-0.43%	238	51.506	2.351.217	3.115	14.274	-11.159.40
2023-01-11	458	2	0.43%	255	75.406	3.439.579	0	255.900	-255.899.20
2023-01-10	456	2	-0.43%	973	142.267	6.488.694	37.373	299.249	-261.875.60
2023-01-09	458	2	-0.43%	331	303.330	13.837.129	66.502	31.106	35.396.00

Gambar 12.8 Stock Info - Foreign

## 12.6 Stock Info – Financial

Menu ini berisi informasi terkait Laporan Keuangan, World Index, Global Currency, Global Commodities, Corporate Action – Warrant Expired. Nasabah bisa memfilter ingin mencari Fundamental ataupun Ratio.

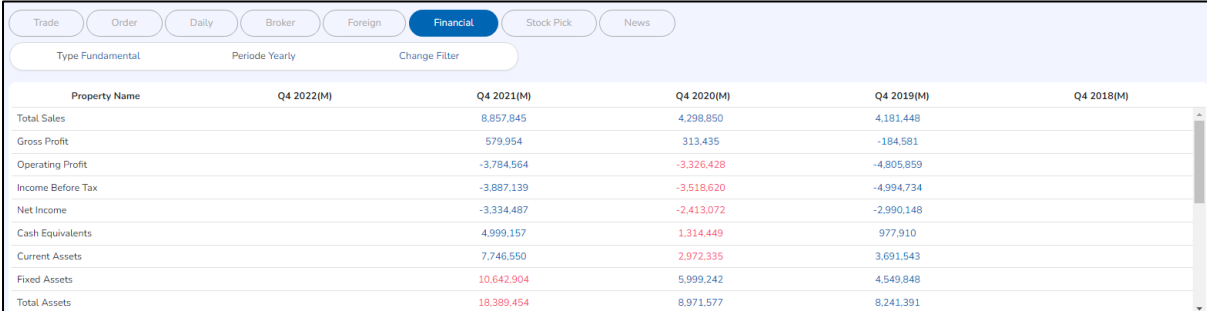

Property Name	Q4 2022(M)	Q4 2021(M)	Q4 2020(M)	Q4 2019(M)	Q4 2018(M)
Total Sales		8.857.845	4.298.850	4.181.448	
Gross Profit		579.954	313.435	-184.581	
Operating Profit		-3.784.564	-3.326.428	-4.805.859	
Income Before Tax		-3.887.139	-3.518.620	-4.994.734	
Net Income		-3.334.487	-2.413.072	-2.990.148	
Cash Equivalents		4.999.157	1.314.449	977.910	
Current Assets		7.746.550	2.972.335	3.691.543	
Fixed Assets		10.642.904	5.999.242	4.549.848	
Total Assets		18.389.454	8.971.577	8.241.391	

Gambar 12.9 Stock Info - Financial

## 12.7 Stock Info – Stock Pick

Stock Pick berisi informasi rekomendasi dari BCA Sekuritas atas saham-saham yang dapat di beli/jual oleh Nasabah pada hari terkait.

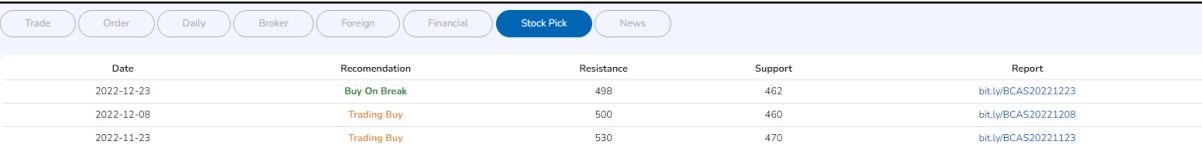

Date	Recommendation	Resistance	Support	Report
2022-12-23	Buy On Break	498	462	<a href="http://bit.ly/BCAS20221223">bit.ly/BCAS20221223</a>
2022-12-08	Trading Buy	500	460	<a href="http://bit.ly/BCAS20221208">bit.ly/BCAS20221208</a>
2022-11-23	Trading Buy	530	470	<a href="http://bit.ly/BCAS20221123">bit.ly/BCAS20221123</a>

Gambar 12.10 Stock Info – Stock Pick

### 13. Buy/Sell Order, Amend, Withdraw

Order Buy/ Sell adalah menu yang dapat digunakan oleh Nasabah untuk membuat pesanan beli/ jual. Order Buy (Beli) dapat dilakukan setelah Nasabah melakukan Login dan input PIN agar semua menu dapat diakses.

#### 13.1. Buy Order via My Watchlist

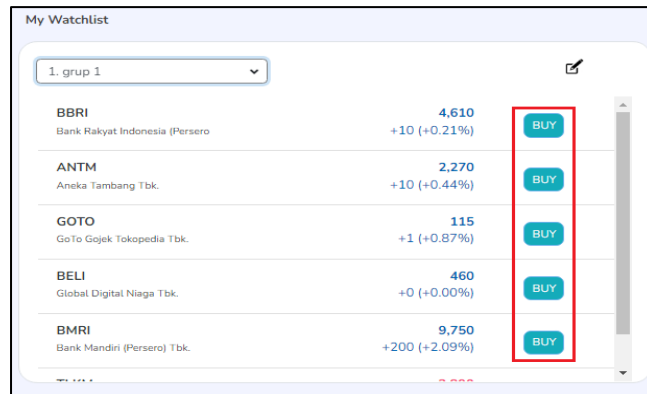

Gambar 13.1 Buy – My Watchlist

1. Pada layar utama akan terdapat tabel My Watchlist dengan grup yang telah dibuat sesuai kebutuhan Nasabah.
2. Pilih Grup dari saham terkait dan kemudian klik tombol Buy pada saham yang ingin dibeli.

#### 13.2. Buy Order via Stock Info

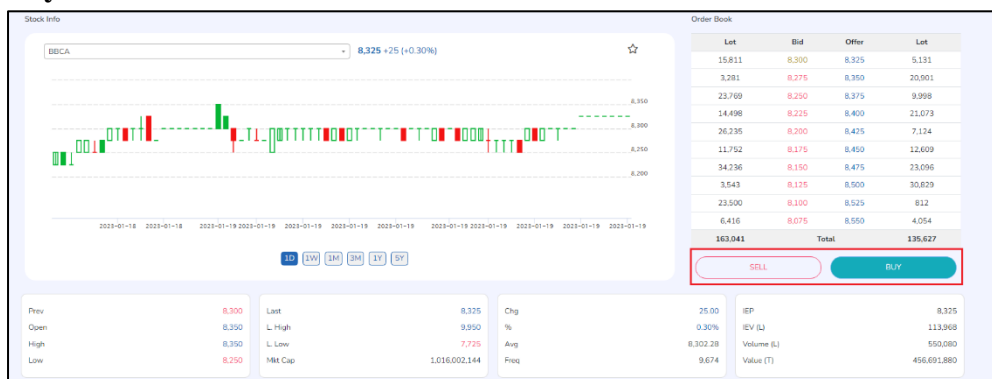

Gambar 13.2 Buy – Stock Info

1. Cari kode saham yang diinginkan dengan menggunakan Search Bar pada menu bagian atas di layar utama

2. Setelah mendapatkan kode saham yang diinginkan lanjut klik kode tersebut dan nasabah akan langsung masuk ke halaman *Stock Info*
3. Lakukan pembelian dengan klik pada tombol Buy.

### 13.3. Form *Order Buy/ Sell*

*Form Order Buy/ Sell* adalah menu yang dapat digunakan Nasabah untuk memasukkan pesanan Buy (beli) atau Sell (jual) dengan fitur yang lebih lengkap, dimana Nasabah juga dapat melihat harga antrian beli (Bid) dan harga antrian jual (Offer) serta volume antrian beli (Bid Vol) dan volume antrian jual (Offer Vol).

Pada menu ini juga terdapat pilihan untuk menggunakan fitur GTC sehingga pesanan Nasabah dapat terproses ke Bursa secara otomatis hingga skedul yang ditetapkan Nasabah.

**ORDER BUY**

CECILIA BUDIMAN ID : V131

---

**8,325**

+25 (+0.30%)

Bank Central Asia Tbk.

Cash Available Rp. 31,008

Price 8325

Quantity 1

Total Amount 833,844

Max Quantity 0

Pot. Ratio 0

GTC

Expired Date Expired Date

BUY

CLOSED

Last Price	8,325	High	8,350
Prev	8,300	Low	8,250
Open	8,350	%	0.30 %

Lot	Bid	Offer	Lot
15,811	8,300	8,325	5,131
3,281	8,275	8,350	20,901
23,769	8,250	8,375	9,998
14,498	8,225	8,400	21,073
26,235	8,200	8,425	7,124
11,752	8,175	8,450	12,609
34,236	8,150	8,475	23,096
3,543	8,125	8,500	30,829
23,500	8,100	8,525	812
6,416	8,075	8,550	4,054
<b>163,041</b>	<b>Total</b>		<b>135,627</b>

Gambar 13.3 *Form Buy*

Gambar 13.3 *Form Sell*

### Cara melakukan *GTC Order*

1. Masukkan kode saham yang ingin di beli/ jual pada kolom *Code*.
2. Setelah itu Nasabah memasukkan harga beli/ jual pada kolom *Price*.
3. Masukkan jumlah pembelian atau penjualan pada kolom *Qty*.
4. Klik tombol *GTC* dan masukkan tanggal kadaluwarsa dari *GTC Order* yang diinginkan

Lot	Bid	Offer	Lot
15.811	8,300	8,325	5,131
3.281	8,275	8,350	20,901
23.769	8,250	8,375	9,998
14.498	8,225	8,400	21,073
26.235	8,200	8,425	7,124
11.752	8,175	8,450	12,609
34.236	8,150	8,475	23,096
3.543	8,125	8,500	30,829
23.500	8,100	8,525	812
6.416	8,075	8,550	4,054
163,041	Total		135,627

5. Konfirmasi pesanan akan muncul sesuai dengan kode, harga dan jumlah saham dalam lot yang telah dipesan Nasabah, lalu klik "OK" untuk meneruskan proses *GTC Order* beli/ jual atau "CANCEL" untuk membatalkan pesanan.
6. Informasi *GTC Order* akan muncul di **GTC Order List**. Selama pesanan belum terpenuhi, baik *Full Match/ Partial Match*, maka pesanan akan terus diproses ke Bursa setiap hari hingga mencapai tanggal yang ditetapkan Nasabah. Apabila *GTC Order* hanya terpenuhi sebagian (*Partial Match*), maka *GTC Order* tidak akan diteruskan ke Bursa pada keesokan harinya.

Apabila setelah tanggal *GTC Order* kedaluwarsa dan *GTC Order* belum terpenuhi, baik *Full Match/ Partial Match*, maka *GTC Order* otomatis tidak diproses lagi ke Bursa. Pada

*GTC Order List*, Nasabah tidak dapat melakukan Amend/ Withdraw dan hanya dapat melakukan pembatalan/ *Cancel Order* dengan klik tombol *Del*.

7. Status dan info atas *GTC Order* dapat dilihat pada menu **My Order**.

Lot	Bid	Offer	Lot
15,811	8,300	8,325	5,131
3,281	8,275	8,350	20,901
23,769	8,250	8,375	9,998
14,498	8,225	8,400	21,073
26,235	8,200	8,425	7,124
11,752	8,175	8,450	12,609
34,236	8,150	8,475	23,096
3,543	8,125	8,500	30,829
23,500	8,100	8,525	812
6,416	8,075	8,550	4,054
163,041	Total		135,627

Gambar 13.4 *GTC – Form Order*

#### 13.4. Form *Booking Order*

*Booking Order* adalah fitur yang memungkinkan Nasabah untuk menyampaikan pesanan/ *order* ke Bursa di luar jam operasional Bursa. Pesanan/ *order* yang dibuat melalui fitur *Booking Order* akan disimpan dan akan diteruskan ke Bursa pada sesi Bursa berikutnya.

#### Form *Booking Order*

Menu *Booking Order* dapat diakses melalui:



## 1. Klik menu *Order* pada pojok kanan bawah .

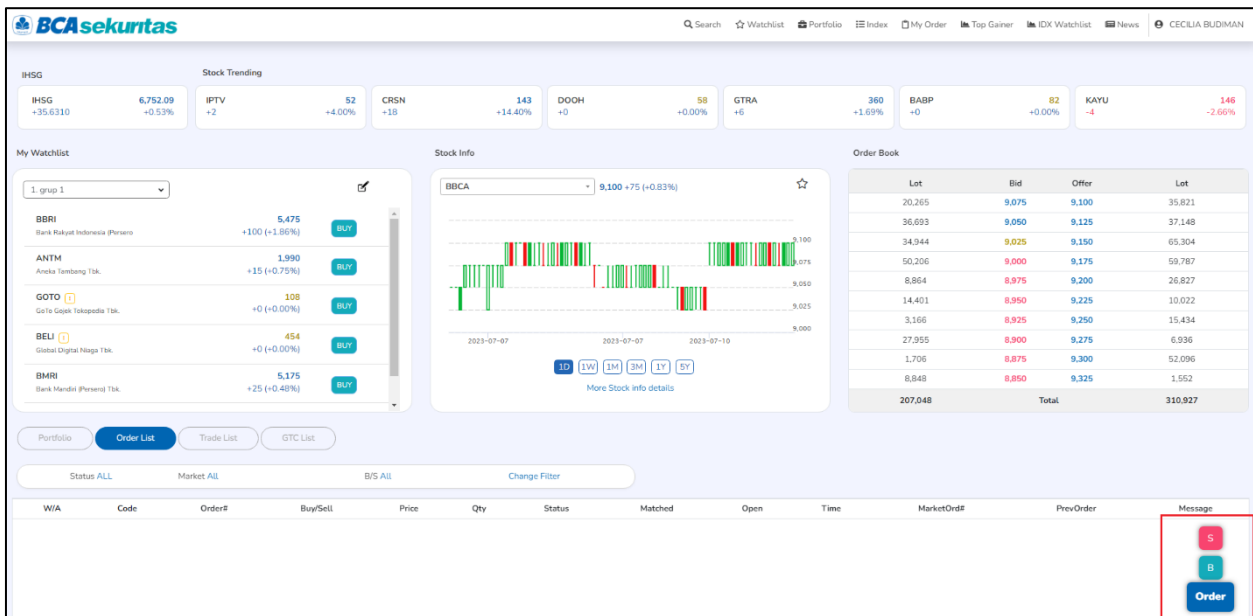

Gambar 13.4.1 Homepage to Order

## 2. Pilih *Booking Order*, lalu pilih tab *Booking Buy/Booking Sell*

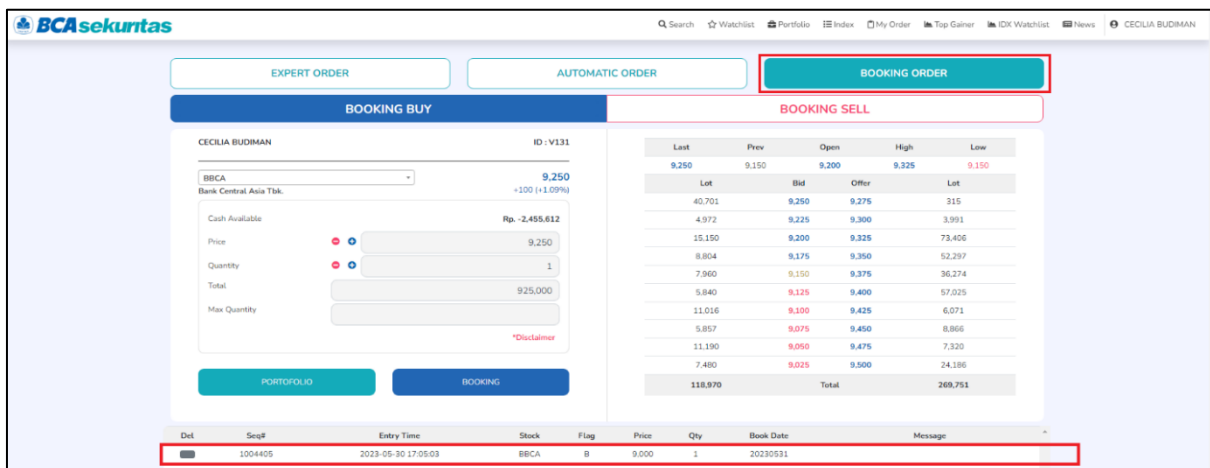

Gambar 13.4.2 Booking Order Form

### Cara menginput *Booking Order*:

1. Cari/cantumkan kode saham yang diinginkan.
2. Masukkan harga di bagian *Price*.
3. Masukkan jumlah lot di bagian *Qty*.

4. Total dana dapat dilihat pada bagian Total.
5. Klik tombol *Booking Buy* atau *Booking Sell*.
6. Nasabah dapat membaca *Disclaimer Booking Order* dengan klik *Disclaimer*.
7. *Booking Order List* dapat dilihat pada tabel bagian bawah.

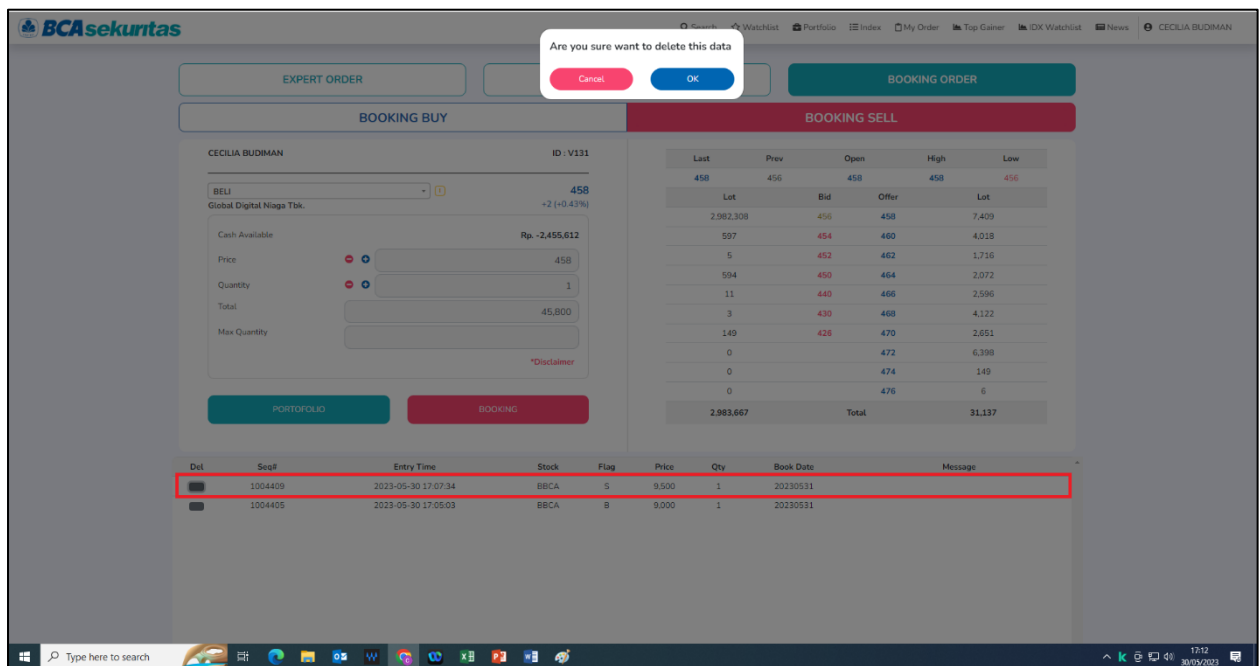

Gambar 13.4.3 *Confirmation Booking Order*

### **Cara membatalkan *Booking Order*:**

1. *Booking order* yang dapat dibatalkan hanyalah *booking order* yang statusnya **belum** diteruskan ke Bursa pada sesi Bursa berikutnya.
2. Klik pada tombol *delete* paling kiri dari *Booking Order List* yang ingin dibatalkan.
3. Pilih OK pada pop up konfirmasi pembatalan.

### 13.5 Amend

Nasabah dapat melakukan perubahan pesanan beli/jual yang telah dilakukan sebelumnya, baik perubahan harga maupun volume pesanan.

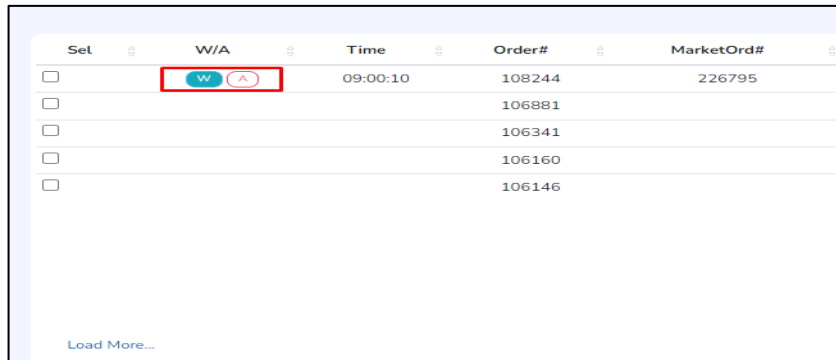

Set	W/A	Time	Order#	MarketOrd#
<input type="checkbox"/>	W A	09:00:10	108244	226795
<input type="checkbox"/>			106881	
<input type="checkbox"/>			106341	
<input type="checkbox"/>			106160	
<input type="checkbox"/>			106146	

Gambar 13.8.1 Amend Order

#### Cara melakukan Amend :

1. Tombol Amend (A) akan selalu ada pada kolom W/A dari setiap kode saham di *Order List* dengan status *Open*
2. Nasabah dapat mengubah harga dan jumlah saham dalam Lot dengan klik tombol “A” pada tabel *Order List* dan akan muncul tampilan detail pesanan yang dapat diubah. Setelah melakukan perubahan yang diinginkan, lalu klik tombol *Amend*.

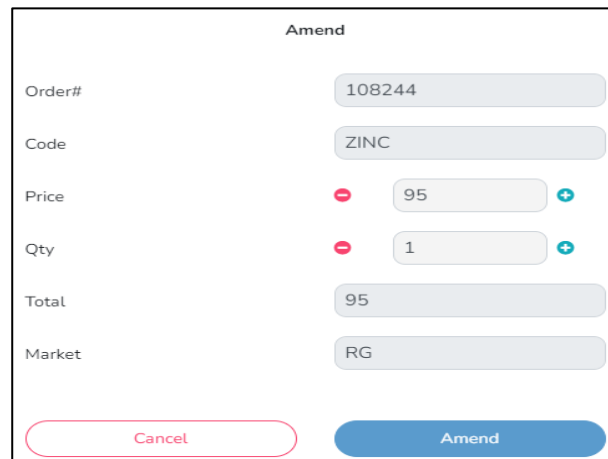

Amend

Order# 108244

Code ZINC

Price 95

Qty 1

Total 95

Market RG

Cancel Amend

Gambar 13.8.2 Detail Amend Order

3. Pesanan yang telah diubah akan muncul dengan nomor order baru pada *Order List*

Sel	W/A	Time	Order#	MarketOrd#
<input type="checkbox"/>	W A	09:06:44	111619	503888
<input type="checkbox"/>		09:00:10	108244	226795
<input type="checkbox"/>			106881	
<input type="checkbox"/>			106341	
<input type="checkbox"/>			106160	
<input type="checkbox"/>			106146	

Gambar 13.8.3 Hasil *Amend Order*

4. *Amend Order* dengan menambah jumlah *lot quantity* hanya dapat dilakukan apabila dilakukan perubahan *price*.

### 13.6 *Withdraw*

Nasabah dapat membatalkan pesanan beli/ jual dengan klik tombol W pada kode saham yang ingin dibatalkan pada *Order List*.

#### Cara melakukan *Withdraw* :

1. Tombol *Withdraw* (W) akan selalu ada pada kolom W/A dari setiap kode saham di *Order List* dengan status *Open*
2. Nasabah dapat membatalkan pesanan beli/ jual dengan klik tombol “W” pada tabel *Order List* dan akan muncul tampilan detail konfirmasi pesanan yang akan dibatalkan lalu klik tombol *Withdraw*

**Withdraw**

Order#

Code

Price

Quantity

Total

Market

Cancel
Withdraw

Gambar 13.9.1 *Withdraw Order*

## 14. Reports

Menu Reports menampilkan laporan – laporan yang dibutuhkan oleh nasabah BCA Sekuritas termasuk kebutuhan untuk pemenuhan pelaporan pajak.

Pada menu Reports, ada beberapa laporan yang dapat didownload oleh nasabah dalam bentuk pdf, yaitu:

No	Nama Laporan	Periode	Tahun tersedia
1	Statements of Account	Monthly	Mulai tahun 2022
2	Client Sell Activity	Yearly	
3	Cash Dividend	Yearly	
4	Bond Coupon Payment	Yearly	
5	Transaction Report	Yearly	

### Panduan Akses Menu Reports pada BEST Web New Version

1. Setelah melakukan login dan input PIN, klik profile nama nasabah untuk menampilkan menu **Account**, kemudian pilih **Setting**

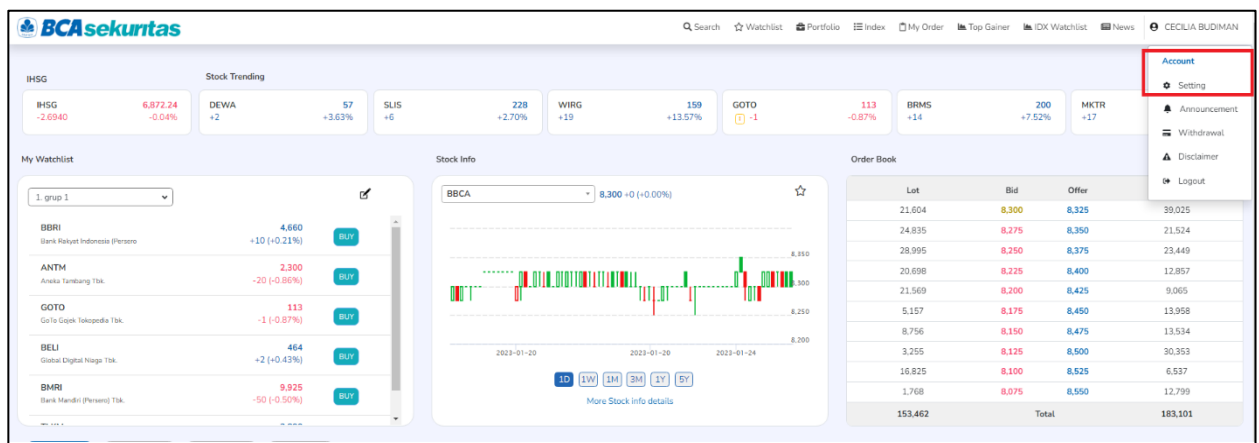

2. Pada menu **Setting**, pilih **Profile**

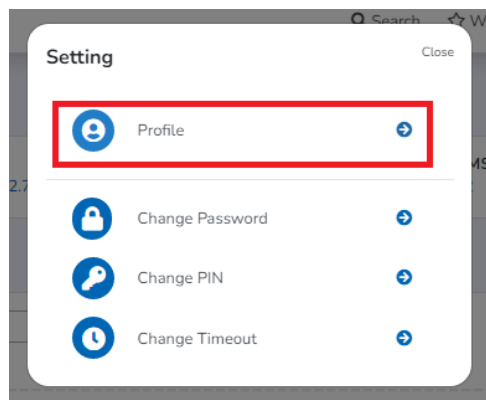

3. Pada menu **Profile** bagian **Reports**, pilih laporan dan periode yang ingin didownload, lalu klik **Download**

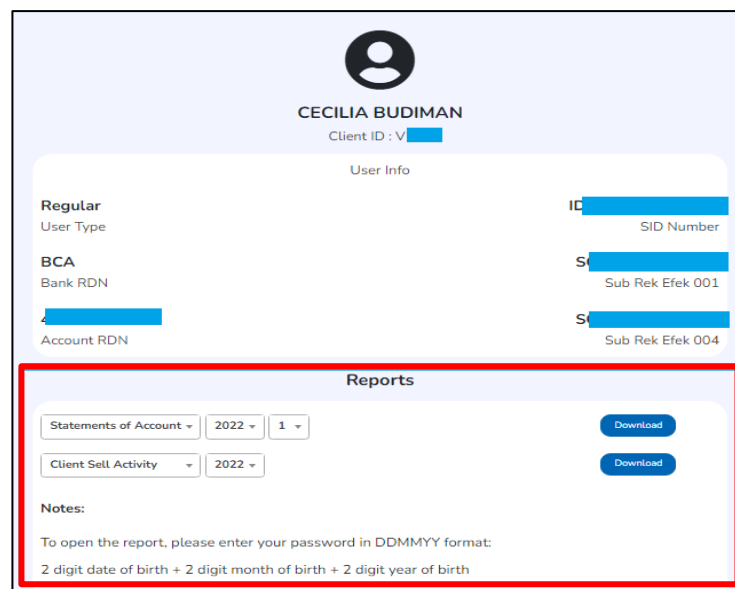

4. Pada pop-up konfirmasi download, klik **OK** untuk melanjutkan download atau **Cancel** untuk membatalkan download

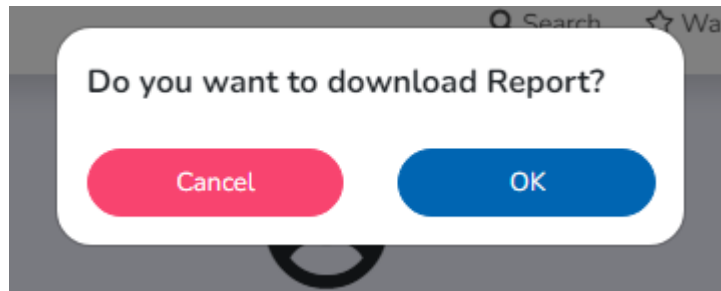

5. Klik **OK** pada pop-up informasi laporan telah berhasil didownload.

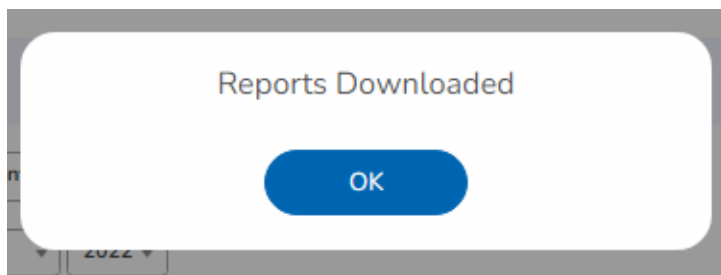

## 15. e-IPO

E-IPO merupakan menu yang memungkinkan Nasabah untuk melakukan pemesanan saham IPO (*Initial Public Offering*). Berikut cara melakukan pemesanan E-IPO:

1. Pilih menu **E-IPO** pada homepage



2. Pada **IPO List**, pilih saham IPO yang ingin dipesan

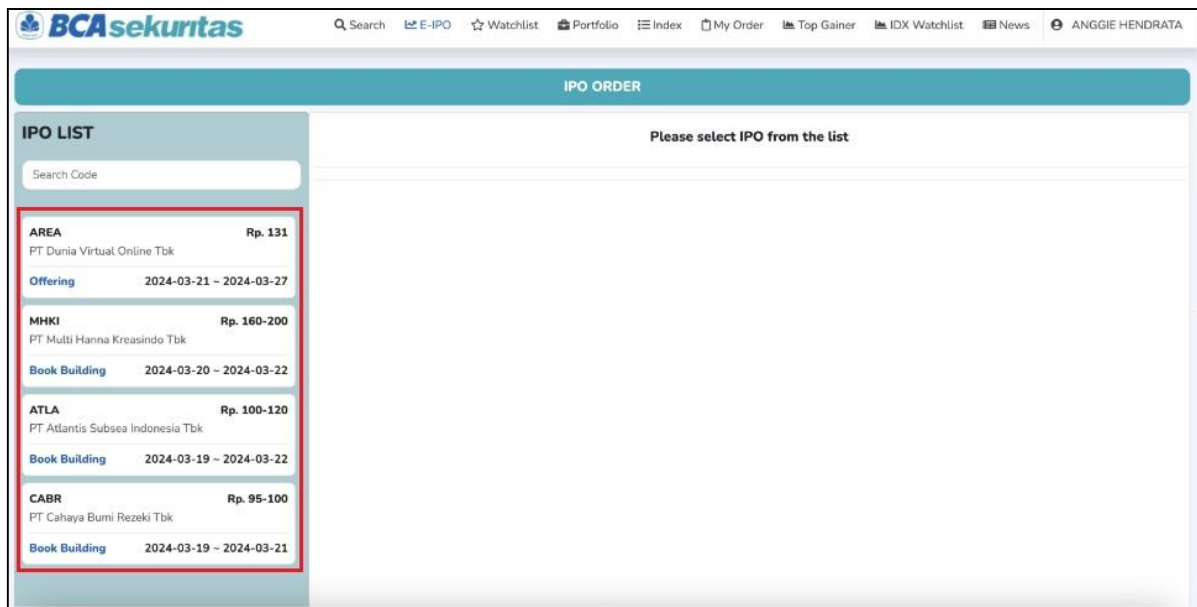

3. Nasabah dapat melihat **Company Overview** atau *download* prospektus pada menu yang tersedia.

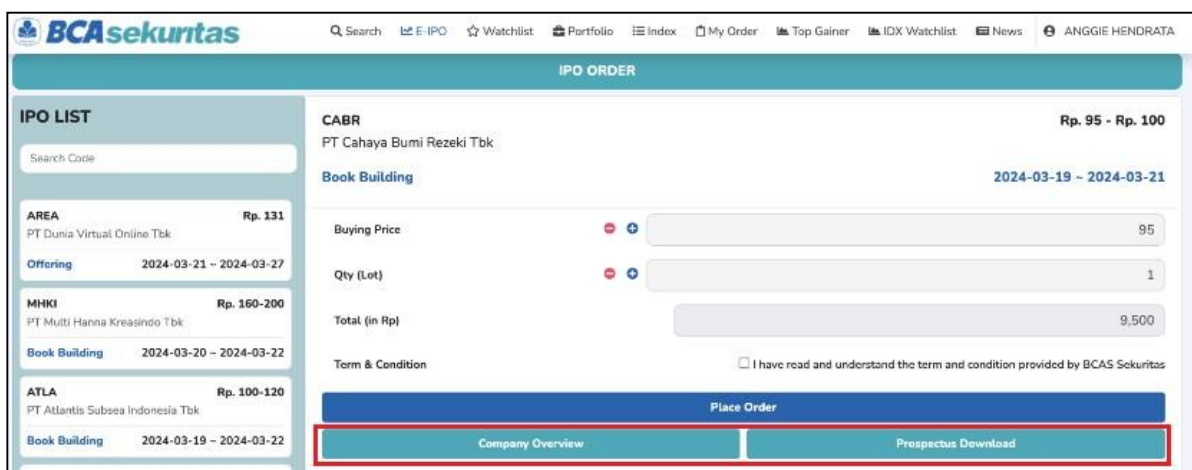



- Form order saham IPO akan tampil. Isi harga dan jumlah lot yang ingin dipesan, centang persetujuan *term & condition*, lalu pilih **Place Order**.

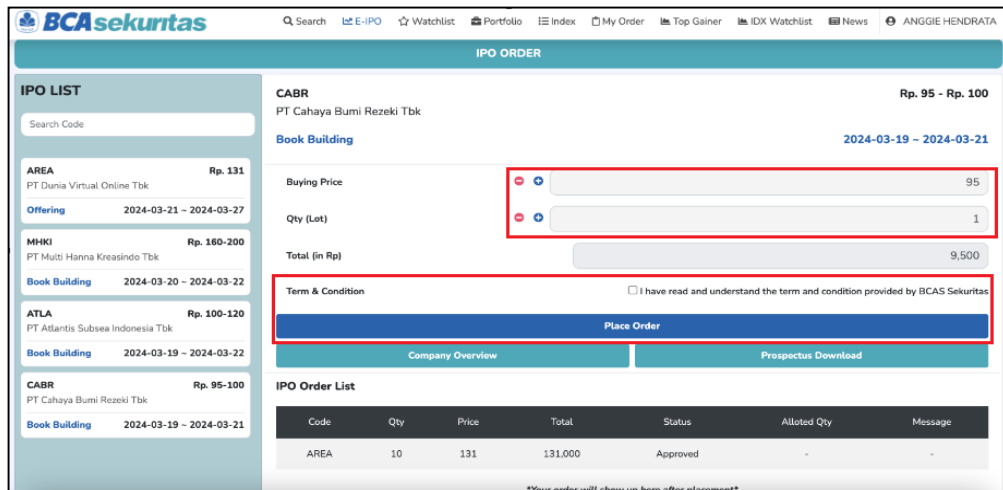

- Pada layar konfirmasi, periksa kembali order lalu pilih **Confirm My Order**

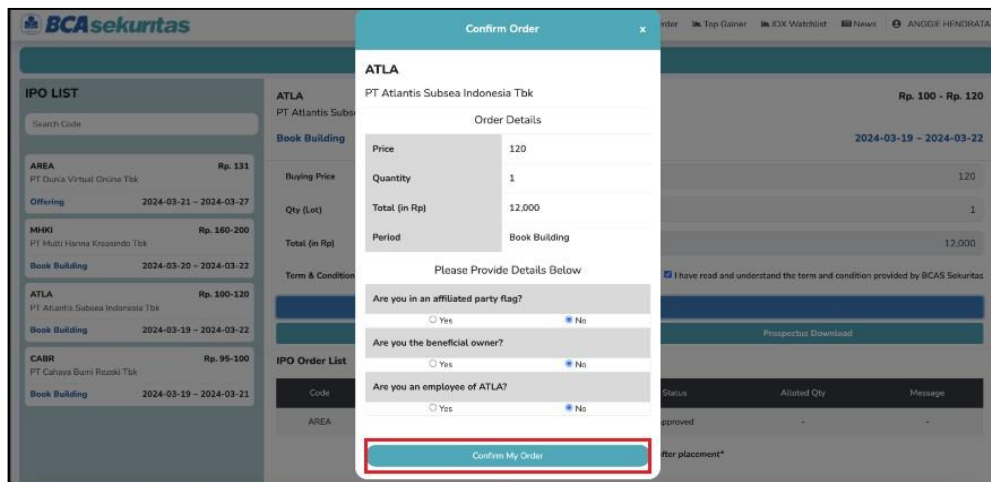

- Status order Nasabah dapat dilihat pada **IPO Order List**.

