

Buku Panduan

Penggunaan BEST Mobile 1.0

Daftar Isi

1. Login	3
2. Layar Utama	3
3. Input PIN	4
5. Withdrawal Form	4
4. Change Password & PIN	4
6. Running Trade	4
7. Order Book	6
8. Portfolio	6
9. Buy Order	7
10. Sell Order	7
11. Amend Order (A)	8
13. Order List	8
12. Withdraw (W)	8
14. Trade List	8
15. Watchlist	9
16. Watchlist - EDIT	9
17. Screen POP UP	10

1. Login

Merupakan validasi penggunaan aplikasi online trading sebelum nasabah melakukan transaksi perdagangan saham dengan memasukkan username dan password pengguna yang berfungsi untuk mengakses fitur-fitur market info yang disediakan dalam aplikasi BEST Mobile.

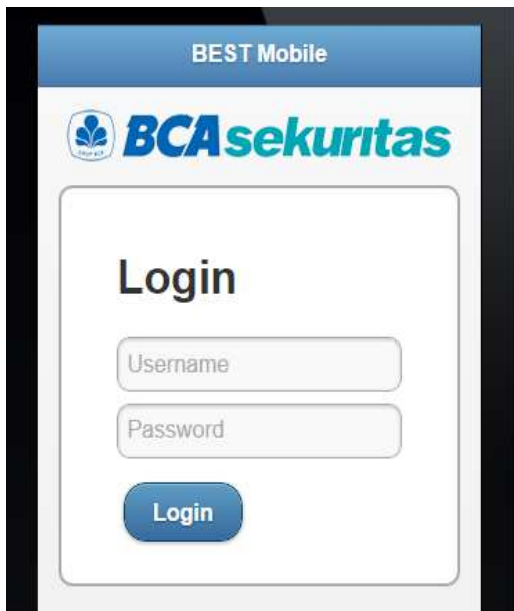

2. Layar Utama

Tampilan Layar Utama dari BEST Mobile terdiri dari Input PIN, Running Trade, Order Book, Buy Order, Sell Order, Portfolio, Order List & Trade List.

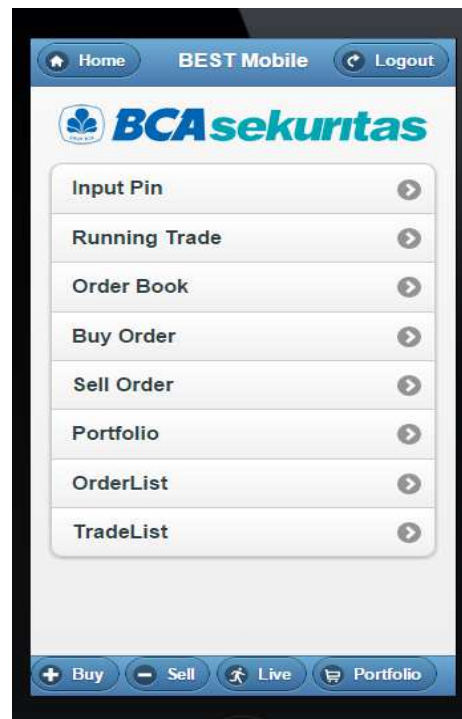

Cara Penggunaan :

1. Ketik pada browser : <https://mobile.bcasekuritas.co.id>
2. Masukkan User ID & Password pada kolom yang tersedia.
3. Klik LOGIN.

3. Input PIN

Fitur yang digunakan untuk validasi sebelum melakukan pesanan beli atau jual dengan cara memasukkan PIN trading terlebih dahulu pada kolom Input PIN kemudian klik OK.

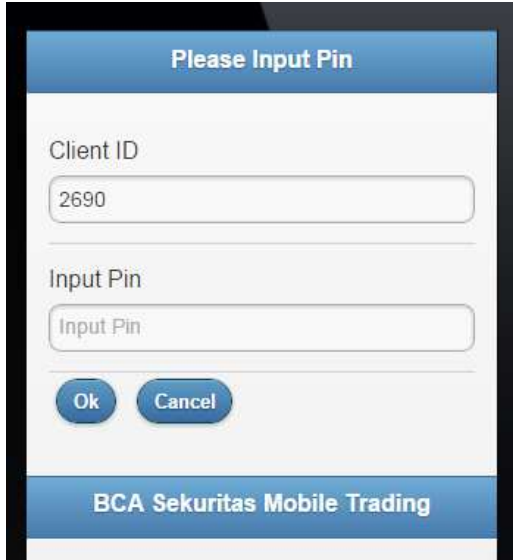

4. Change Password & PIN

Fitur yang dapat digunakan pengguna untuk mengganti Password & PIN untuk login. Pengguna dapat melakukan akses menu change password dengan cara klik menu Change Password atau Change PIN.



5. Withdrawal Form

Fitur yang digunakan untuk melakukan Penarikan Dana.

6. Running Trade

Fitur yang digunakan untuk melihat perdagangan di Bursa secara real time .Time adalah waktu terjadinya transaksi,Code adalah Kode Saham,Price adalah harga terjadinya transaksi,Chg adalah nilai perubahan harga saham,Chg (%) adalah prosentase perubahan harga saham.

Index BEST Mobile Logout

Tanggal Transfer
Transfer Date*

Kode Nasabah
Client Code

Nama Rekening
Account Name

Nama Bank
Name of Bank

Nomor Rekening
Account Number

Dana yang Tersedia
Available Balance

Jumlah Transfer
Transfer Account*

Hist... Send

Home BEST Mobile Logout

Running Trade

Refresh

Time	Code	Price	Chg	Chg(%)
93759	SMGR	13650	50	-0.36
93800	TLKM	2840	10	0.35
93800	SMRA	1935	35	1.84
93800	ARNA	690	85	-10.96
93800	ARNA	680	95	-12.25
93800	ARNA	680	95	-12.25
93758	BJBR	955	0	0.00
93758	SMGR	13650	50	-0.36
93758	FPMT	3000	0	0.00

7. Order Book

Fitur yang digunakan untuk melihat harga antrian beli (Bid) dan harga antrian jual (Offer).

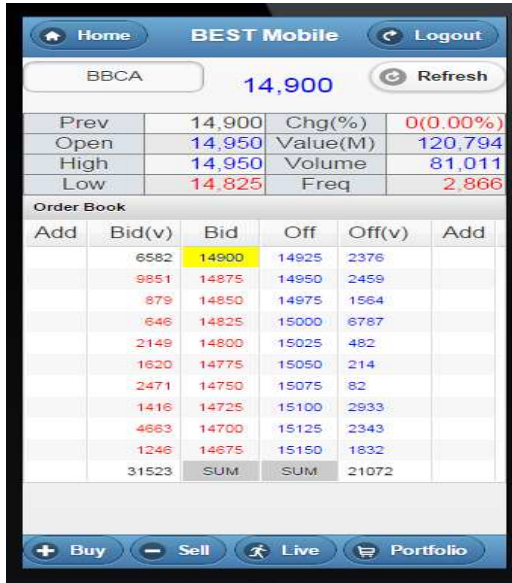

Prev	14,900	Chg(%)	0(0.00%)
Open	14,950	Value(M)	120,794
High	14,950	Volume	81,011
Low	14,825	Freq	2,866

Order Book					
Add	Bid(v)	Bid	Off	Off(v)	Add
	6582	14900	14925	2376	
	9851	14875	14950	2459	
	879	14850	14975	1564	
	646	14825	15000	6787	
	2149	14800	15025	482	
	1620	14775	15050	214	
	2471	14750	15075	82	
	1416	14725	15100	2933	
	4863	14700	15125	2343	
	1246	14675	15150	1832	
	31523	SUM	SUM	21072	

8. Portfolio

Pada menu ini pengguna bisa melihat secara detail posisi keuangan dan saham yang dimiliki.

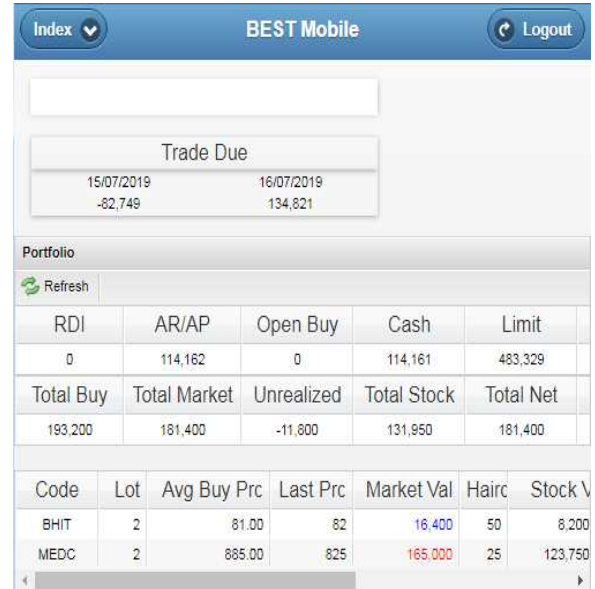

Trade Due	
15/07/2019	16/07/2019
-62,749	134,621

Portfolio				
RDI	AR/AP	Open Buy	Cash	Limit
0	114,162	0	114,161	483,329
Total Buy	Total Market	Unrealized	Total Stock	Total Net
193,200	181,400	-11,800	131,950	181,400

Code	Lot	Avg Buy Prc	Last Prc	Market Val	Hairc	Stock V
BHIT	2	81.00	82	16,400	50	8,200
MEDC	2	885.00	825	165,000	25	123,750

9. Buy Order

Fitur yang digunakan oleh pengguna untuk memasukkan pesanan beli. Isikan kode saham pada kolom Code kemudian klik tanda **Check**, isikan harga beli pada kolom Price, isikan jumlah volume beli pada kolom Lot kemudian klik **Order**.



Index BEST Mobile Logout

Buy Order

Code HC(%)

Price P.Rat(%)

Lot Max.Qty

Cash Avail

Total

Order

+ Buy - Sell OrderList Portfolio

10. Sell Order

Fitur yang digunakan oleh pengguna untuk memasukkan pesanan jual. Isikan kode saham pada kolom Code kemudian klik tanda **Check**, isikan harga jual pada kolom Price, isikan jumlah volume jual pada kolom Lot kemudian klik **Order**.

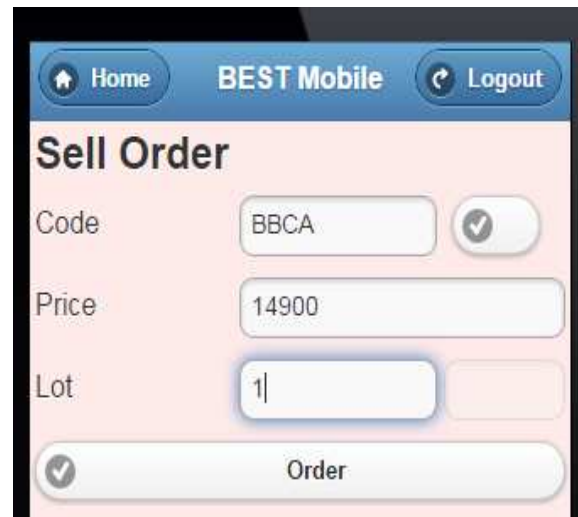

Home BEST Mobile Logout

Sell Order

Code

Price

Lot

Order

11. Amend Order (A)

Fitur yang dapat digunakan untuk merubah Qty / harga pesanan beli atau jual dengan cara klik tombol (A)

12. Withdraw (W)

Fitur yang dapat digunakan untuk membatalkan / cancel pesanan beli atau jual dengan cara klik tombol (W)

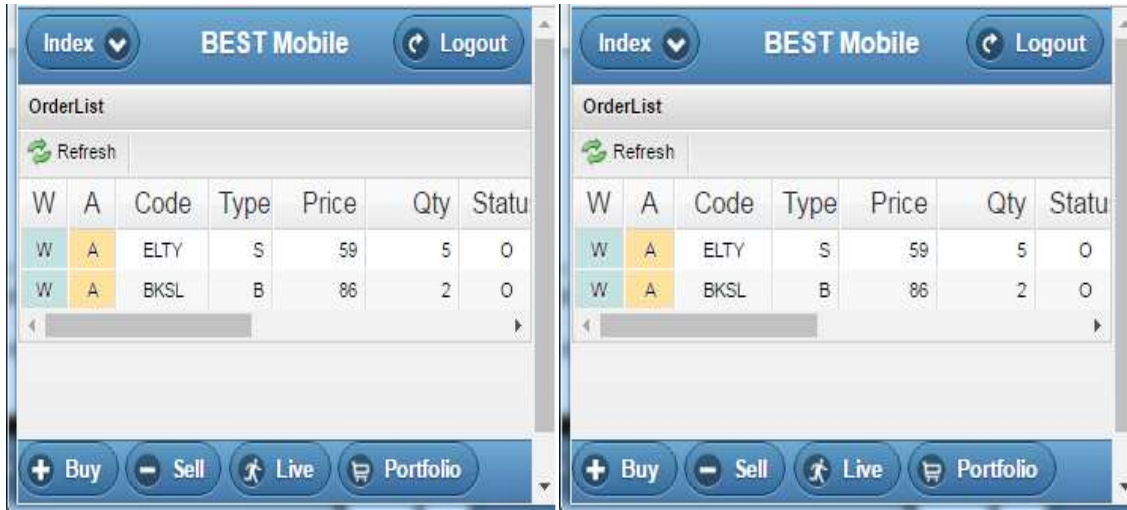

13. Order List

Oder List adalah menu yang dapat digunakan untuk melihat pesanan beli atau jual. Terdapat status O (Open) , M (Matched), W (Withdraw) , A (Amend) , B (Bad)

14. Trade List

Trade List adalah menu yang dapat digunakan pengguna untuk melihat pesanan beli atau jual yang sudah match / done di hari yang bersangkutan.

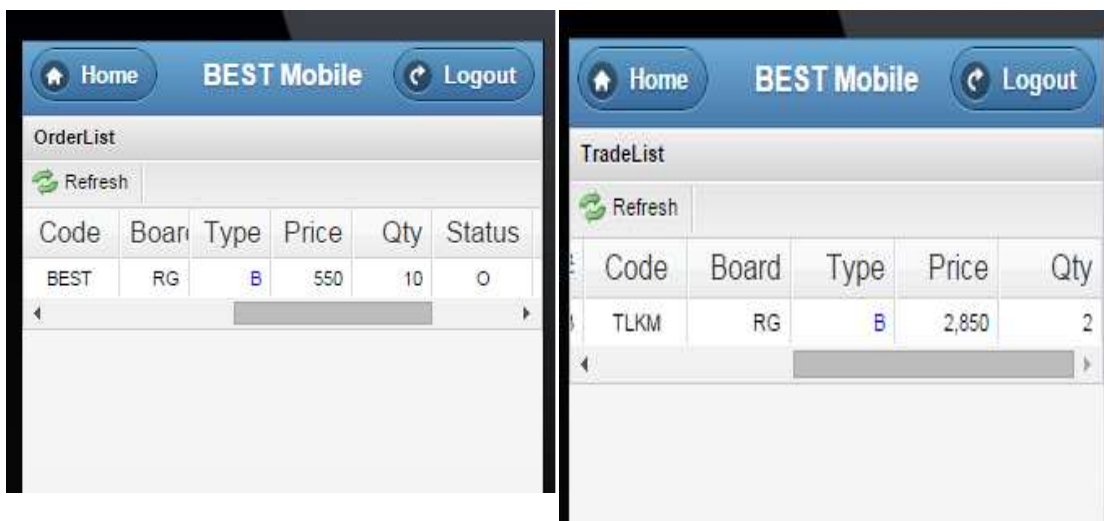

15. Watchlist

Watchlist adalah menu dimana nasabah dapat memilih saham apa saja yang ingin dipantau secara spesifik .

1. Klik “Edit” untuk membuka screen pembuatan group baru.
2. Klik “New Group” untuk membuat grup baru dan isikan nama group .
3. Tampilkan group baru tsb pada group list.
4. Klik “ Add” untuk menampilkan saham yang diinginkan. [lihat 3. Screen Pop-pup watchlist-edit.](#)
5. Klik “delete” untuk menghapus nama saham, “up” & “down” untuk merubah posisi urutan saham.



➤ Keterangan :

1. Menampilkan list screen pada aplikasi mobile BEST
2. Logout Button, untuk keluar dari account yang sedang aktif
3. Group Watchlist Nasabah yang sedang aktif
4. Memuat ulang screen watchlist
5. Memuat screen untuk mengedit stock list
6. List detail stock

16. Watchlist - EDIT

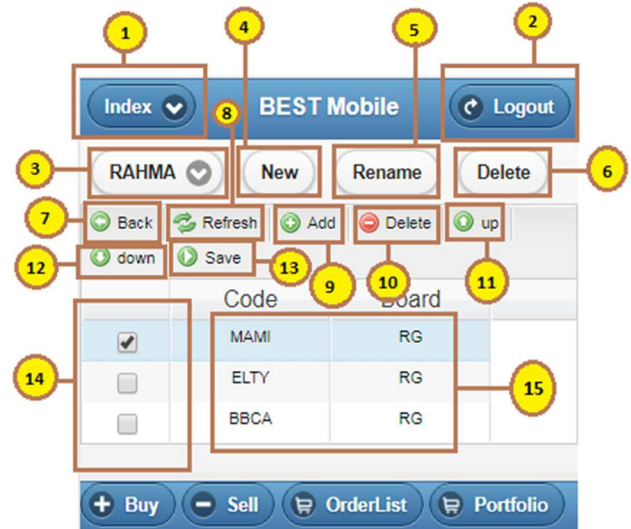

1. Index, memunculkan list screen pada aplikasi mobile BEST
2. Logout Button, untuk keluar dari account yang sedang aktif
3. Group Watchlist Nasabah yang sedang aktif
4. Menambah Group Watchlist Baru
5. Mengubah Nama Group Watchlist
6. Menghapus Group Watchlist yang sedang aktif
7. Kembali ke screen utama watchlist
8. Memuat ulang screen watchlist-edit
9. Menambahkan stock baru. [lihat 3. Screen Pop-pup watchlist-edit](#)
10. Menghapus stock pada checklist yang sedang aktif (no.14)
11. Memindahkan posisi stok keatas pada posisi checklist yang sedang aktif (no.14)
12. Memindahkan posisi stok kebawah pada posisi checklist yang sedang aktif (no.14)
13. Menyimpan seluruh perubahan data pada screen. Tombol save hanya akan muncul saat no.9, no.10, no.11 atau no.12 dilakukan

14. Stock yang aktif dipilih
15. List Code Stock dan Board yang akan disimpan pada screen utama watchlist

17. Screen POP UP

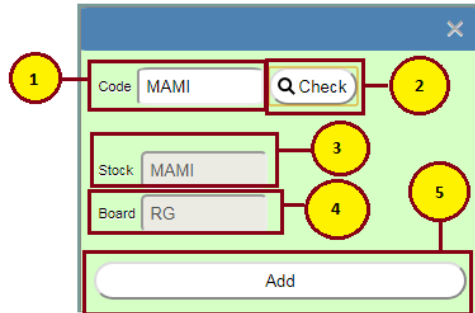

The screenshot shows a 'Screen POP UP' window with a blue header and a close button (X) in the top right corner. The form contains the following elements:

- 1**: A text input field labeled 'Code' containing the text 'MAMI'.
- 2**: A button labeled 'Check' with a magnifying glass icon.
- 3**: A text input field labeled 'Stock' containing the text 'MAMI'.
- 4**: A text input field labeled 'Board' containing the text 'RG'.
- 5**: A button labeled 'Add'.

➤ Cara Penggunaan :

1. Pengguna memasukkan code stock pada bagian code
2. Tekan tombol Check untuk menampilkan nama stock dan Board pada no.3 dan no.4
3. Nama stock akan muncul sesuai dengan yang pengguna masukkan pada no.1
4. Jenis board akan muncul sesuai dengan stock yang ingin ditambahkan
5. Tekan tombol add untuk memunculkan detail stock. [ditampilkan pada 2. Screen Watchlist-edit](#)

- Informasi pada client portfolio yang menampilkan informasi posisi dana nasabah.

Kolom	Keterangan
RDI	Jumlah dana yang dimiliki nasabah di rekening dana nasabah
AR / AP	Jumlah dana hasil transaksi beli dan jual yang belum jatuh tempo.
Open Buy	Jumlah dana transaksi Beli yang masih open (T + 0)
Cash Available	Jumlah dana efektif yang bisa digunakan oleh pengguna (RDI + AR/AP – Open buy)
Trade Overdue	Jumlah dana efektif yang bisa digunakan oleh pengguna (RDI + AR/AP – Open buy)
Tot.Buying Value	Total Avg Buying Price X Jumlah Lembar
Tot.Mkt Value	Total Last Price X Jumlah Lembar
Unrealized	Informasi selisih antara market value dengan buying value.
%	Persentase selisih antara market value dengan buying value.

Total Stock Valuation	Total Last Price X Jumlah Lembar X Valuation saham pengguna
Buying Limit (100 %)	Batas Maksimal pembelian saham dihitung dari cash dan nilai saham yang sudah dimiliki setelah haircut.
Current Ratio %	Nilai terhutang dalam bentuk %
Potential Ratio %	Nilai terhutang + perkiraan nilai terhutang (open) dalam bentuk %
Total Net Asset	Cash Available + Total Market Value

- ✚ Informasi pada client portfolio yang menampilkan informasi posisi saham nasabah.

Kolom	Keterangan
Sell	Tombol untuk melakukan penjualan.
Code	Kode Saham yang dimiliki pengguna.
Lot	Jumlah saham yang dimiliki pengguna dalam lot.
Shares	Jumlah saham yang dimiliki pengguna dalam lembar.
Avg Buying Price	Harga beli rata rata saham dari pengguna dengan menggunakan metode yang dijelaskan pada halaman berikutnya .
Last Price	Harga saham berdasarkan harga terakhir yang ada di bursa.
Buying Value	Avg Buying Price X Jumlah Lembar
Market Value	Last Price X Jumlah Lembar
Haircut	Nilai haircut saham dari perusahaan.
Stock Valuation	Last Price X Jumlah Lot X Valuation saham pengguna
Unrealized	Informasi selisih antara market value dengan buying value.

%	Persentase selisih antara market value dengan buying value.
Done Buy	Nilai order beli Pengguna yang sudah done/match
Done Sell	Nilai order jual Pengguna yang sudah done/match
Open Buy	Nilai order beli Pengguna yang belum done/match
Open Sell	Nilai order jual Pengguna yang belum done/match

Contoh Perhitungan Avg Buying Price :

Skenario 1 (Tanggal 21 Mei)

- Nasabah A membeli saham ANTM 10 lot harga Rp 700 pada tgl 21 Mei jam : 09.30 . Maka Avg Buying Price yg muncul = Rp 700
- Nasabah A menjual saham ANTM 10 lot (jual habis) harga Rp 750 pada tgl 21 Mei jam : 10.00.
- Nasabah A membeli lagi saham ANTM 5 lot (pada hari yang sama) harga Rp 900 pada tgl 21 Mei jam : 10.30.

Maka Avg Buying Price yg muncul :

$$\begin{aligned}
 &= \frac{(Rp\ 700 \times 1000\ lbr) + (Rp\ 900 \times 500\ lbr)}{1500} \\
 &= \frac{700.000 + 450.000}{1500} \\
 &= \frac{1.150.000}{1500} \\
 &= 766,67
 \end{aligned}$$

Skenario 2 (Tanggal 22 Mei)

- Nasabah A sudah mempunyai saham ANTM 5 lot dg avg buying price = Rp 766,67
- Nasabah A membeli saham ANTM 10 lot harga Rp 750 pada tgl 22 Mei jam : 09.30 .

Maka Avg Buying Price yg muncul :

$$\begin{aligned}
 &= \frac{(Rp\ 766,67 \times 500\ lbr) + (Rp\ 750 \times 1000\ lbr)}{1500} \\
 &= \frac{383.335 + 750.000}{1500} \\
 &= \frac{1.133.335}{1500} \\
 &= 755,55
 \end{aligned}$$

- Nasabah A menjual keseluruhan saham ANTM 15 lot harga Rp 800 pada tgl 22 Mei jam : 10.00.

Skenario 3 (Tanggal 23 Mei)

- Nasabah A sudah tidak mempunyai saham ANTM karena sudah jual habis (hari kemarin tgl 22 mei)
- Nasabah A membeli saham ANTM 10 lot harga Rp 775 pada tgl 23 Mei jam : 09.30 . Maka Avg Buying Price yang muncul : Rp 775.

Harap diperhatikan :

- Perhitungan Avg Buying Price , Last Price dan Unrealized belum termasuk / belum memperhitungkan nilai Komisi Transaksi / Fee Transaksi Nasabah .
- Untuk detail transaksi beli dan jual mohon cek Trade Confirmation .
- **Untuk Kenyamanan Nasabah diharapkan untuk membuat catatan / rekapan transaksi beli / jual tersendiri .**